Noël 2025 à Sainté

saint-etienne.fr

unesco
Membre du Réseau des Villes créatives

UNESCO
Organisation des Nations Unies pour l'éducation, la science et la culture

Coalition internationale des villes inclusives et durables – ICCAR

Saint-Étienne
Ville créative design

NOËL À SAINTÉ

Arpenter les allées du marché de Noël pour choisir les cadeaux à mettre sous le sapin ou faire une pause gourmande en famille ou entre amis.

Prendre de la hauteur à bord de la grande roue pour découvrir la place de l'Hôtel de Ville sous un autre angle.

Glisser sur la patinoire ou se laisser tenter par un tour de manège tout en contemplant le grand sapin qui se dresse sur la place Jean-Jaurès.

Redécouvrir le cœur de la ville à l'occasion d'une balade en petit train ou entrer dans la maison du Père Noël, place Dorian, pour voir les yeux des plus jeunes s'illuminer.

Les activités présentes au cœur de ce programme ne manquent pas et, comme toujours, de nombreux temps forts viendront rythmer cette fin d'année : l'incontournable défilé de la Sainte-Barbe et son feu d'artifice, l'ambiance chaleureuse des concerts des Before de Noël, la découverte et la créativité des ateliers de la Maison du projet et des musées… Il y en a pour tous les goûts et tous les âges !

Les fêtes de fin d'année sont l'occasion de se rassembler. Alors, laissez-vous porter par la magie de Noël et partagez ces moments uniques avec tous ceux que vous aimez.

La Ville de Saint-Étienne vous souhaite de belles fêtes de fin d'année !

Sommaire

4 **LES ATTRACTIONS** DE NOËL

14 **LES ÉVÉNEMENTS** DE NOËL

26 NOËL EST **PARTOUT**

- 28 Maison du projet urbain
- 32 Musée d'Art et d'Industrie
- 34 Couriot-Musée de la Mine
- 36 Musée d'Art Moderne et Contemporain
- 38 Médiathèques et Cinémathèque
- 41 Le Combo - Espace numérique
- 42 Conservatoire Massenet
- 44 Maison du patrimoine et des lettres
- 46 Planétarium
- 47 Opéra
- 48 Office de Tourisme - Le Magasin
- 50 Explora - La Soucoupe
- 52 Cité du design

54 **LES COMMERCES** EN FÊTE

60 **LES BONS PLANS** STATIONNEMENT

62 **L'AGENDA** DE NOËL

GRANDE ROUE

Les attractions de Noël

Entrez dans la féerie de Noël !
Le marché de Noël vous invite, place de l'Hôtel de Ville, à flâner entre ses chalets illuminés où se mêlent senteurs gourmandes et idées cadeaux originales. Entre un tour de grande roue, une pause gourmande ou encore une glissade sur la patinoire, place Jean-Jaurès, chacun trouvera son bonheur.

Place de l'Hôtel-de-Ville

DU 21 NOV. AU 31 DÉC.

Du dimanche au jeudi :
10 h 30 > 20 h
Vendredi et samedi :
10 h 30 > 21 h 30
Horaires spécifiques :
- **les 24 et 31 décembre :**
  10 h 30 > 18 h
- **25 décembre : 14 h > 18 h**

Tram T1 et T2 arrêt place Hôtel-de-Ville

TARIF : manifestations gratuites en accès libre, sauf mentions spécifiques

Le village des chalets

Plongez dans la magie des fêtes et laissez-vous emporter par l'atmosphère chaleureuse du village des chalets. Dénichez le cadeau original, admirez les illuminations, flânez au fil des allées en dégustant des marrons grillés... Variez les plaisirs et partez à la découverte de ce marché gourmand !

Près de 50 chalets
- **Produits artisanaux et locaux,**
- **Cadeaux et jouets,**
- **Bijoux et accessoires,**
- **Spécialités foréziennes, alsaciennes, italiennes ou québécoises,**
- **Vins chauds, bretzels...**

À NOTER : En cas de difficulté des chalets dits « amis », identifiables via la présence en façade de ce pictogramme, accueillent les personnes en situation de handicap cognitif, mental et psychique sur les places Hôtel-de-Ville et Jean-Jaurès.

L'espace gourmand

Situé au cœur du marché, l'espace gourmand vous attend pour partager un moment chaleureux. Profitez du mange-debout géant installé sur la fontaine de la place pour savourer vins chauds, bretzels et autres produits sucrés/salés...

Retrouvez les Before de Noël sur l'espace gourmand (voir page 18)

Devenu un incontournable du village des chalets, le décor original recouvrant la fontaine de la place de l'Hôtel-de-Ville est réalisé par les ateliers de la Ville de Saint-Étienne.

L'espace dégustation

En famille, entre amis ou entre collègues, installez-vous sur l'espace dégustation de plein air situé au pied des mats lumineux de la place. Tables et bancs vous accueillent pour une pause à deux pas des allées du village des chalets.

À NOTER : Le mobilier de l'espace dégustation est adapté aux personnes en situation de handicap et personnes à mobilité réduite.

Grande roue

Majestueuse du haut de ses 30 m, voilà 20 ans qu'elle surplombe le village des chalets, domine le centre-ville et colore le ciel de ses belles lumières. La grande roue vous accueille pour une balade tout en hauteur, tout en douceur.

TARIFS : 6 € adulte / 5 € moins de 10 ans

Carrousel 1900

Les petits passagers, confortablement installés dans un carrosse ou sur la selle d'un magnifique cheval, embarquent à bord du Carrousel 1900 pour un voyage étourdissant.

TARIFS : 2,50 € la place / 7 € les 4 / 14 € les 10
FORMULE KIDS : 6,50 € (1 place + 1 boisson + 1 crêpe ou gaufre au choix)
FORMULE SPEED : 4,50 € (1 crêpe + 1 boisson)

CABINE PHOTO

Tabobine de Noël

4 flashs, 4 clichés et une bande iconique de photos qui agrémentera votre réfrigérateur, votre portefeuille ou l'arrière de votre smartphone. Un instant figé, un éclat de rire, un souvenir pour longtemps !

TARIF : 4 € - Une seconde cabine photo est également installée place Jean-Jaurès

EXPOSITION

À la recherche du Lapin Blanc

Dans le Hall de l'Hôtel de ville, aux côtés du Père Noël, retrouvez le monde fantastique et coloré des « Aventures d'Alice au pays des merveilles » d'après le célèbre roman de Lewis Carroll, immortalisé en 1951 par les studios Disney.

DU JEUDI 4 DÉCEMBRE AU VENDREDI 2 JANVIER

Hall de l'Hôtel de ville
Accessible aux horaires d'ouverture de l'Hôtel de ville :
Lundi, mercredi, jeudi - 8 h 45 > 17 h
Mardi - 8 h 45 > 18 h
Vendredi - 8 h 45 > 16 h 30

Places de l'Hôtel-de-Ville et Jean-Jaurès

SPECTACLES DE RUE

Les Féeries de Noël

DU 22 NOV. AU 21 DÉC.

Tram T1 et T2 arrêts places de l'Hôtel-de-Ville et Jean-Jaurès

Au détour d'un chalet, près de la grande roue ou de la patinoire place Jean-Jaurès, laissez-vous porter par la poésie d'un spectacle de rue. Danseurs, circassiens, musiciens ou comédiens talentueux... Plongez dans leurs univers créatifs et laissez-vous surprendre par leur sensibilité.

- Compagnie Tan Elleil,
- Compagnie Les Enjoliveurs,
- Compagnie Les Arts du Cirque,
- Compagnie Vox Office,
- Compagnie Lilou,
- Compagnie Courant d'Art Frais,
- Compagnie Lunatypik,
- Compagnie Tandem Prod,
- Compagnie Zébloui,
- Compagnie Voix-tu-moi-les !

Liste non exhaustive, sous réserve de modification.
La Ville se réserve le droit d'annuler des représentations en cas de conditions météorologiques défavorables ou en cas de force majeure.

3 heures de spectacles gratuits en après-midi :

SAMEDIS
22 et 29 novembre, 6, 13 et 20 décembre

DIMANCHES
23 et 30 novembre, 7, 14, et 21 décembre

Compagnie Lilou

Compagnie Tan Elleil

Compagnie Lindorië

Compagnie Lunatypik

Compagnie Tandem Prod

Compagnie Les Enjoliveurs

Place Jean-Jaurès

Sapin merveilleux

À bord de l'une de ses 8 boules multicolores, le sapin merveilleux entraîne ses passagers pour un voyage lumineux et aérien au son des grands classiques de Noël.

POUR QUI : tout public, accessible dès le plus jeune âge
TARIFS : 3 € le ticket / 10 € les 4

Patinoire Sentier de glace

De jour comme de nuit, en famille, entre amis ou en amoureux, patinez sur le sentier de glace sous les lumières du grand sapin de Noël installé au centre de la patinoire. Ouvrez les yeux, rêvez, glissez.

TARIF : 3 €, location du matériel incluse
Le port de gants est obligatoire, prévoir des vêtements imperméables

DU 21 NOV. AU 31 DÉC.

Du dimanche au jeudi :
10 h 30 > 20 h
Vendredi et samedi :
10 h 30 > 21 h 30
Horaires spécifiques :
- **les 24 et 31 décembre :**
  10 h 30 > 18 h
- **25 décembre : 14 h > 18 h**
  (à la discrétion des commerçants)

Tram T1 et T2 arrêt place Jean-Jaurès

TARIFS : manifestations gratuites en accès libre, sauf mentions spécifiques

MON BEAU SAPIN !

Disposé au centre de la boucle formée par le sentier de la patinoire, le grand sapin de Noël contemple les patineurs du haut de ses 18 mètres. Prélevé dans le Parc naturel régional du Pilat, son bois servira, une fois les fêtes achevées, à alimenter les chaudières des réseaux de chaleur stéphanois.

Visite guidée en petit train

Au départ de la place Jean-Jaurès, le petit train vous emmène pour une balade à la découverte du patrimoine architectural stéphanois, du quartier Sainte-Catherine à la demeure Chamoncel en passant par les quartiers Ursules, Chavanelle et Saint-Jacques...

TARIFS : 4 € adulte / 3 € enfant / gratuit moins de 3 ans
DURÉE : 45 minutes
MALIN : profitez à la fois du petit train et de la descente de luge : 1 ticket de petit train + 2 descentes de luge = 5 €

Descente de luge

Petits et grands sont invités à s'adonner aux plaisirs de la glisse et à dévaler la piste de luge installée à deux pas de la station d'embarquement du petit train.

POUR QUI : dès 3 ans sans accompagnateur
TARIFS : 1 € la descente / 5 € les 6 / 10 € les 14
MALIN : profitez à la fois du petit train et de la descente de luge : 1 ticket de petit train + 2 descentes de luge = 5 €

Lutin park

Installé sur la place Jean-Jaurès, le Lutin park accueille les petits à bord de l'une de ses 12 figurines dans l'univers Disney et Marvel. Laissez-vous tenter, après votre tour de manège, par une succulente barbe à papa.

TARIFS MANÈGE : 2 € la place / 5 € les 4 / 10 € les 10
TARIF BARBE À PAPA : 2 €

Médiabus

Stationné au pied du sapin merveilleux, le Médiabus vous propose des moments de lecture et des projections de films d'animation sur le thème de Noël.

MERCREDIS 10 ET 17 DÉCEMBRE - 14 h > 18 h

RENSEIGNEMENTS : 04 77 43 09 97
mediatheques.saint-etienne.fr

Kiosque à musique Massenet

Prenez la pose !
Le Père Noël, son traîneau et deux de ses rennes vous attendent sous le kiosque à musique place Jean-Jaurès. Un décor idéal pour immortaliser un souvenir magique en famille ou entre amis.

Décors réalisés par les ateliers de la Ville de Saint-Étienne.

Les Cuivres de Noël

Vibrez aux sons chaleureux des cuivres pour célébrer la magie de Noël ! Les élèves du département cuivres du Conservatoire Massenet partagent un programme d'airs joyeux et traditionnels pour petits et grands.

MERCREDI 17 DÉCEMBRE - 15 h 30

TARIF : accès libre et gratuit

Place Dorian

Comme chaque hiver, l'atelier du Père Noël s'installe sur la place Dorian. Faîtes une pause et explorez, au cœur de la forêt, la maison du Père Noël entourée de ses décors végétaux.

L'atelier du Père Noël

Avant d'entamer sa grande tournée, le Père Noël fait escale à Saint-Étienne pour rencontrer les enfants. En 2025, les séances photos organisées par le Rotary Club de Saint-Étienne Est, soutiennent 2 projets de recherche dédiés aux cancers rares chez l'enfant et l'adulte portés par l'association *M la vie* avec *Lisa* et *IMMUNORARE*[5].

• L'association M la vie avec *Lisa* est dédiée à la recherche sur les sarcomes, en particulier le sarcome d'Ewing, un cancer rare touchant les jeunes.

• Le projet de recherche *IMMUNORARE*[5] est dédié à la recherche de nouveaux traitements par immunothérapie sur 5 cancers rares de l'adulte : les cancers du péritoine, de la grossesse, du thymus, de la thyroïde et des glandes neuro-endocrines.

En participant, vous contribuerez à faire avancer la recherche médicale.

PRÉSENCE DU PÈRE NOËL À SON ATELIER

MERCREDIS 26 NOVEMBRE, 3, 10 ET 17 DÉCEMBRE - 14 h > 19 h

SAMEDIS 22, 29 NOVEMBRE, 6, 20 DÉCEMBRE - 14 h > 20 h

SAMEDI 13 DÉCEMBRE - 14 h > 18 h

DIMANCHES 23, 30 NOVEMBRE, 7, 14, 21 DÉCEMBRE - 14 h > 19 h

MARDI 23 DÉCEMBRE - 14 h > 19 h

TARIFS : 4 € la photographie / 7 € les 2 / 10 € les 3 / + 3 € pour chaque photo supplémentaire
MOYENS DE PAIEMENTS : espèces, CB, chèques
RENSEIGNEMENTS SUR LES PROJETS SOUTENUS :
mlavieaveclisa.com - recherche.chu-lyon.fr/immunorare5

DU 21 NOV. AU 31 DÉC.

Du dimanche au jeudi :
10 h 30 > 20 h
Vendredi et samedi :
10 h 30 > 21 h 30
Horaires spécifiques :
- **les 24 et 31 décembre :**
  10 h 30 > 18 h
- **25 décembre : 14 h > 18 h**
  (à la discrétion des commerçants)

Tram T1 et T2 arrêt place Hôtel-de-Ville

Boîte aux lettres du Père Noël

Profite de ta visite sur l'atelier du Père Noël pour lui poster ta lettre !
N'oublie pas d'y inscrire ton adresse postale, tu recevras en retour une réponse de sa part et une petite surprise à construire si tu postes ton courrier avant le 21 décembre.

COLORIE ET CONFECTIONNE NOËL

Depuis 2019, la Ville de Saint-Étienne confie à des artistes du territoire la réalisation d'une ou plusieurs illustrations représentant le Père Noël, ses rennes et lutins, au cœur du paysage stéphanois. En 2025, ces illustrations à colorier s'animent pour donner vie à une carte pop-up en volume !

Pas à pas, suis chacune des étapes, colorie et construis ta carte pop-up. Une fois finalisée, dépose-la sous ton sapin ou envoie-la à tes proches.

La carte pop-up, réalisée par l'illustratrice stéphanoise Emma Guergouz, est à retirer gratuitement à l'Hôtel-de-Ville ainsi que dans toutes les mairies de proximité et les établissements culturels.

Les événements de Noël

Saint-Étienne se met à l'heure des fêtes !
Festivités de la Sainte-Barbe, Before de Noël, Sainté City Run, Festi'Mômes, marché artisanal, Sainté Lyon, soupe des chefs… cette fin d'année à Saint-Étienne s'annonce riche en émotions. En famille, entre amis ou entre collègues, laissez-vous surprendre par la diversité des rendez-vous proposés et savourez pleinement l'esprit des fêtes !

Festivités de la Sainte-Barbe

GRATUIT

Lorsque l'extraction minière était en activité, le 4 décembre, jour de Sainte-Barbe, était un jour chômé pour les mineurs, mais néanmoins rémunéré. Ce jour-là, l'ensemble des mineurs, les élèves de l'École des Mines et les autorités locales se rassemblaient. Les festivités débutaient par des tirs de feux d'artifice, suivis d'un cortège portant la statue de Sainte-Barbe vers la colline du même nom.

LA LÉGENDE DE SAINTE-BARBE

Au IIIe siècle, Sainte-Barbe, préférant se consacrer à sa foi plutôt que d'épouser l'homme choisi par son père Dioscore, fut condamnée à un terrible supplice. Torturée et finalement exécutée par son propre père, elle devint la patronne des mineurs, des pompiers et des canonniers après que la foudre frappa son bourreau, le réduisant en cendres.

5e édition Sainté célèbre la Sainte-Barbe

Célébrer Sainte-Barbe, c'est honorer la mémoire des mines, c'est aussi mettre en lumière la créativité, la résilience et le dynamisme de Saint-Étienne.
Des dizaines de commerces et établissements vous proposent : expositions, concerts, DJ sets, ateliers cuisine, rencontres littéraires, gastronomie stéphanoise, spectacle de feu, animations enfant… tout le programme sur sainte-barbe.com.

SAMEDI 6 ET DIMANCHE 7 DÉCEMBRE

Partout dans Saint-Étienne

PROGRAMME COMPLET : sainte-barbe.com

Défilé et feu d'artifice

18 h 45 : Rassemblement sur le parvis de la Cathédrale Saint-Charles, vente de lumignons au profit du Téléthon.
19 h 15 : Mise en lumière de la Cathédrale, du Grand Sapin et de la place Jean-Jaurès.
19 h 30 : Départ du défilé en direction du Puits Couriot – Musée de la Mine.
20 h : Spectacle pyrotechnique en musique tiré depuis le Chevalement.
20 h 30 : brioches, vin blanc ou chaud offerts.
Avec la participation des Harmonies de Terrenoire et de Côte-Chaude, des élèves de l'École des Mines, des pompiers SDIS de la Loire et de l'association des Amis du Musée de la Mine.

SAMEDI 6 DÉCEMBRE

Place Jean-Jaurès et Musée de la Mine
3 boulevard Franchet d'Esperey

à partir de 18 h 45

Place Jean-Jaurès :
Tram T1 et T2 arrêt place Jean-Jaurès
Musée de la Mine :
Bus M7 arrêt Musée de la Mine

Bal des petits mineurs

L'association Sainte-Barbe vous invite à participer à un bal festif. En famille, avec tes copains et copines, toi aussi viens célébrer Sainte-Barbe ! Au programme : musique, atelier, stand maquillage, spectacle et goûter offert à tous les enfants.

SAMEDI 6 DÉCEMBRE

Place Waldeck-Rousseau

14 h > 17 h

Tram T1 et T3 arrêt Bourse du travail

INFORMATIONS : sainte-barbe.com

Grand bal de la Sainte-Barbe : Le Barbeuk Crew

Icône de la scène stéphanoise, le Barbeuk Crew vous propose un mix 100% vinyles, où les hits incontournables et morceaux oubliés des années 80, 90 et 2000 se succèdent dans un décor unique et une ambiance festive.

SAMEDI 6 DÉCEMBRE

Le Fil
20 boulevard Thiers

23 h > 4 h 30

Tram T1 et T2 arrêt Place Carnot
T3 arrêt Zenith / Comédie
Bus 10 et 12 arrêts Parc Expositions ou Ampère - Bus 8 arrêt M. Cognet

INFORMATIONS : accès libre et gratuit dans la limite des places disponibles

Concerts Before de Noël

Entre amis ou collègues à la sortie du travail, les Before de Noël vous proposent de déguster diverses spécialités stéphanoises aux rythmes des standards de Noël revisités en version jazz, pop ou swing... Idéal pour réchauffer l'atmosphère et passer une belle soirée en attendant Noël.

DU 28 NOV. AU 19 DÉC.

Place de l'Hôtel-de-Ville
Espace gourmand

18 h > 20 h

Tram T1 et T2 arrêt place Hôtel-de-Ville

TARIF : gratuit

Why not music

À l'approche des Fêtes de fin d'année, Why not Music vous offre leurs versions revisitées des plus grands standards pop rock français et internationaux. Un duo chanteuse / musicien tantôt feutré et convivial tantôt dynamique et festif...

VENDREDI 28 NOVEMBRE

Joyed

Edith & Johanna forment un duo pétillant et lumineux. Motivées par la seule passion de partager leurs musiques, elles interprètent un répertoire allant de la pop et à la variété internationale.

VENDREDI 5 DÉCEMBRE

Harmony Cocktail Duo

Savant mélange de pop, soul, jazz et variétés françaises, Harmony Cocktail Duo c'est la rencontre de deux passionnés de musique Pierre et Anaïs qui accordent leur voix pour créer une atmosphère chaleureuse. Délicieusement savoureux à l'approche des Fêtes.

VENDREDI 12 DÉCEMBRE

The Nancy and Pitt Christmas Carols

Nancy Rose et Pitt Jam, accompagnés de leurs deux choristes, vous font voyager dans le temps et ravivent la magie des années 1950 et 1960 avec des reprises de Bill Haley, Frank Sinatra ou Brenda Lee. Vêtus et coiffés comme à l'époque, ils revisitent également des classiques de Noël version rétro swing.

VENDREDI 19 DÉCEMBRE

Sainté City Run

CHAUSSEZ VOS BASKETS POUR LA COURSE LA PLUS FUN DE LA RÉGION !

16 h 30 : initiations kids, plusieurs distances : baby athlé (700 m), école d'athlétisme (1 400 m), poussin et benjamin (2 000 m)
18 h : zumba kids
18 h 15 : zumba géante animée par Sarah et Fanny du Fit and Dance Studio
19 h 15 : départ Sainté City Run 6 km open et chrono
20 h : départ Sainté City Run 12 km chrono

DISTANCES

- 6 km loisir (ouvert à tous sans limite d'âge),
- 6 km chrono
- 12 km chrono

SAMEDI 13 DÉC.

Départ et arrivée Place Chavanelle

16 h > 20 h

Tram T2 et T3 arrêt Square Violette / Peuple Libération
Bus M7 arrêt Chavanelle - M5, M6, 15 arrêt Square Violette

INSCRIPTION : jusqu'au 1er décembre sur saintecityrun.com (limitée à 6 000 coureurs). Inscription facile pour l'ensemble des courses avec PPS (pas de certificat médical demandé).
NOUVEAUTÉ 2025 : maillot collector 10 ans - 5 €
TARIFS : 6 km 12 € / 12 km 14 € / Initiation kids (1/13 ans) 4 € / Duo 6 km 20 € / Duo 12 km 24 €
1 € par inscription remis aux associations sportives impliquées dans l'organisation de l'événement
RENSEIGNEMENTS : saintecityrun.com

RETRAIT DOSSARDS

Munissez-vous de votre pièce d'identité et du numéro de votre dossard à retrouver sur saintecityrun.com dès le 11 décembre. Possibilité de retirer plusieurs dossards en présentant l'ensemble des pièces d'identité des coureurs inscrits.

VENDREDI 12 DÉCEMBRE - 11 h > 19 h
SAMEDI 13 DÉCEMBRE - 10 h > 17 h

LIEU : Concession Nissan - 4 rue Auguste Guitton

PARCOURS

Départ place Chavanelle, hôpital de la Charité, place Anatole-France, place du Peuple, traversée du Marché de Noël via les places Jean-Jaurès, Hôtel-de-Ville et Dorian, avec un final en apothéose quartier Saint-Jacques.
Animations sur l'ensemble du parcours

RECO OFFICIELLE

Que vous soyez débutant ou confirmé, le Sainté City Run vous offre l'occasion de découvrir le parcours 2025 en avant-première. 6 ou 12 km de running urbain, encadré par plusieurs coachs et ambassadeurs...

JEUDI 20 NOVEMBRE - 18 h 45

LIEU : Place Chavanelle / Club Keep Cool
TARIF : gratuit
SUR INSCRIPTION : sainte-cityrun.com

Festi'Mômes

DIMANCHES 30 NOV. ET 21 DÉC.

La Comète
Salle Le Panassa
7 avenue du Président Émile-Loubet

11 h et 15 h
Tram T1, T2 et T3 arrêt Peuple Libération / Peuple Gambetta

TARIF : 1 €, paiement en espèces ou carte bleue
BILLETTERIE : uniquement sur place le jour du spectacle
OUVERTURE DES PORTES : 1 h avant la représentation
La Ville de Saint-Étienne se réserve le droit de refuser l'accès à la salle lorsque la capacité maximale est atteinte.

CLOWN

GOP

Compagnie Gorgomar
Le Grand Orchestre de Poche est un trio de clowns passionnés par le ukulélé, petit instrument souvent moqué, à qui ils veulent rendre ses lettres de noblesse.
Ce soir c'est « le grand soir » de leur premier récital. Un concert qui tourne à la catastrophe pour notre plus grand plaisir ! Les maladresses des trois musiciens vont rapidement amener le concert vers un joyeux chaos débridé.

DIMANCHE 30 NOVEMBRE

POUR QUI : tout public dès 7 ans
DURÉE : 1 h 05

HUMOUR

Carillo

Compagnie La Tal
Ding, dong, ding, dong... Sonne la musique du carillon, les engrenages se mettent en route... Tic-tac, tic-tac... C'est l'heure ! Chevaliers et clowns remplissent la scène où querelles et passions s'entremêlent. La magie sort de l'intérieur de cette gigantesque horloge inondant chaque endroit où elle se situe... une place, un jardin ou encore la curiosité des passants.

DIMANCHE 21 DÉCEMBRE

POUR QUI : tout public dès 6 ans
DURÉE : 45 min

Spectacle de Noël Val Grangent

VENDREDI 19, SAMEDI 20 ET DIMANCHE 21 DÉC.

Parc des expositions
Hall A - 31 boulevard Jules-Janin
Tram T3 arrêt Colonel Marey
Bus 10 arrêt Parc expositions

TARIFS : 28 à 41 € en fonction de la catégorie et de la représentation
DURÉE : 1 h 15
RÉSERVATION : valgrangent.com

HORAIRES DES REPRÉSENTATIONS
Vendredi 19 décembre – 10 h, 14 h et 19 h
Samedi 20 décembre – 10 h, 16 h, 18 h 15 et 20 h 30
Dimanche 21 décembre – 10 h 45, 14 h 15 et 16 h 30

L'ombre de la corneille

Découvrez le nouveau spectacle de Noël de Val Grangent !

Bienvenue dans l'archipel de Nandou ! Cette année, les lutins fêtent la fin des préparatifs. Tout bascule néanmoins lorsque le coffre aux souhaits disparaît mystérieusement, remplacé par des indices laissés par des pirates transformés en corneilles. C'est le début d'une aventure palpitante sur des îles aussi belles que dangereuses, menée par le courageux lutin Risketou.

Un spectacle grandiose, imaginé et interprété par 220 bénévoles, pour toute la famille.

SPECTACLES Val Grangent

Autres temps forts

Marché de Noël des voisines

30 créateurs et créatrices de la région présents : accessoires, décoration, textile, céramique, impression, bijoux, meubles, illustrations… tout pour faire plaisir et se faire plaisir !

SAMEDI 22 ET DIMANCHE 23 NOV.

Bourse du Travail
Salle Sacco et Vanzetti
10 Cours Victor Hugo

Samedi 22 nov. 9 h > 19 h
Dimanche 23 nov. 10 h > 18 h

Tramway T1 et T3 arrêt Bourse du Travail

TARIF : Entrée gratuite. Événement organisé par *l'Atelier Chez Les Voisines* situé 30 rue Pointe Cadet

La Soupe des chefs

20 chefs stéphanois et ligériens mettent la main à la louche et cuisinent 20 soupes savoureuses. Chaque chef vous dévoile SA recette, mijotée avec amour et des produits de qualité. Objectif : solidarité ! Tous les bénéfices seront reversés à l'Association *Eurecah*. Venez goûter, comparer et élire votre soupe coup de cœur !

MARDI 25 NOV.

Parvis du Zénith
Rue Scheurer Kestner

18 h 30 > 21 h

Tram T3 arrêt Zénith

TARIF : 4 € le bol de soupe

8e Marché aux vins

Vignerons et domaines présents, plus de 150 vins à découvrir, liqueurs, verveines et bières artisanales. Stands produits gastronomiques. Concours dégustation à l'aveugle.

SAMEDI 29 NOV.

Bourse du travail
Salle Sacco et Vanzetti
10 cours Victor-Hugo

9 h > 19 h

Tram T1 et T3 arrêt Bourse du travail

TARIF : entrée gratuite
RENSEIGNEMENTS : cuizinsurcours@gmail.com
L'abus d'alcool est dangereux pour la santé, à consommer avec modération.

71e Asics Saintélyon

La *Asics SaintéLyon* est un monument du trail en France. Ce raid nocturne entre Saint-Étienne et Lyon, mêlant 65 % de sentiers et 35% de route, est devenu la plus grande course nature du pays. Avec 8 formats (de 13 à 160 km), c'est le rendez-vous incontournable de fin de saison en solo ou en relais.

SAMEDI 29 NOV.

Départ du Parc des expositions
31 boulevard Jules-Janin

À partir de 23 h 30

Tram T3 arrêt Colonel Marey
Bus 10 arrêt Parc expositions

INSCRIPTIONS : saintelyon.com

Marché artisanal de Saint-Victor

Marché d'artisanat local regroupant une quinzaine d'exposants. Rencontre avec le Père Noël et photo souvenir offerte. Idées cadeaux en vue des fêtes de fin d'année. Espace restauration gourmande et vins chauds.

SAMEDI 29 NOV.

Village seniors Les Vespérales
250 Allée François Fleury

10 h > 19 h

Bus 107, 108 et 109 arrêt Le Château

TARIF : entrée gratuite
RENSEIGNEMENTS : 04 77 33 76 83

Marché artisanal de Rochetaillée

Profitez de cette nouvelle édition du marché artisanal pour dénicher de jolies décorations et de petits cadeaux à offrir… ou à s'offrir !

DIMANCHE 30 NOV.

Salle des Écheneaux
303 Rue des Écheneaux

9 h > 17 h30

Bus 80 et L12 arrêt Le Château

TARIF : entrée gratuite

Christmas Carols

Les musiciens de l'Ensemble SyLF accompagnent près de 200 choristes et Amélie Grillon soliste invitée (soprane), dans le désormais traditionnel concert de Carols à la Cathédrale. Plongez en famille dans la magie de Noël et (re)découvrez les plus célèbres Christmas Carols dans leurs versions orchestrales et chorales.

DIMANCHE 14 DÉC.

Cathédrale Saint-Charles
Place Jean-Jaurès

14 h 30 et 17 h

Tram T1 et T2 arrêt place Jean-Jaurès

TARIF : 1 €
BILLETTERIE : achat des billets uniquement à l'Hôtel-de-Ville dans la limite des places disponibles le mercredi 10 décembre de 9 h à 11 h.
5 billets maximum par personne.
Aucune vente de billet le jour du concert.
La Ville se réserve le droit de fermer la billetterie dès lors que toutes les places seront vendues.

Nous vous proposons une recette facile à réaliser par vos enfants.

Une recette proposée par le chef Guillaume Mourrut
(La petite assiette du château - Andrézieux Bouthéon)

Brookie de Noël

INGRÉDIENTS POUR ENVIRON 30 BISCUITS

Brownie

- **100 g de noix de pécan**
- **200 g de chocolat**
- **120 g de beurre demi-sel**
- **300 g de farine**
- **3 œufs**
- **115 g de sucre**
- **1 sachet de sucre vanillé**
- **3 c. à soupe de farine**

Cookie

- **70 g de sucre blanc**
- **70 g de sucre roux**
- **180 g de farine**
- **1/2 c. à café de bicarbonate**
- **1/2 c. à café de levure chimique**
- **120 g de beurre demi-sel**
- **1/2 œuf battu**
- **100 g de pépites de chocolat**

1 Préchauffer le four à 180°C

PARTIE BROWNIE

2 Faire fondre le beurre et le chocolat

3 Battre les œufs avec le sucre jusqu'à ce que le mélange blanchisse puis verser le chocolat fondu

4 Ajouter la farine et les noix et verser dans un moule préalablement beurré

PARTIE COOKIE

5 Mélanger le sucre blanc, le sucre roux, la farine, la levure et le bicarbonate

6 Ajouter le beurre mou, mélanger pour faire une boule

7 Ajouter le 1/2 œuf et faire une pâte

ASSEMBLAGE

8 Étaler la pâte de cookie au diamètre du moule à brownie et le recouvrir sur toute sa surface

9 Ajouter des pépites de chocolat sur le dessus et mettre au four 25 à 30 minutes

Les petits jeux de Noël

Jeu des points à relier

Relie les points en suivant l'ordre des chiffres.

Joyeuses fêtes
d'année

Noël est partout

La ville se transforme en un vaste terrain de découvertes !
Saint-Étienne vit au rythme des fêtes et vous propose de nombreuses activités pour petits et grands : ateliers, jeux, musique, balades, projections…
Les lieux culturels municipaux, La Rotonde, la Cité du design ou encore l'Office de tourisme vous invitent à partager des moments aussi créatifs que festifs.
Et, tout près du Marché de Noël, la Maison du projet vous ouvre ses portes pour encore plus d'ateliers et de spectacles !
Il ne vous reste plus qu'à composer votre programme de Noël à votre goût.

La Maison du projet fête Noël

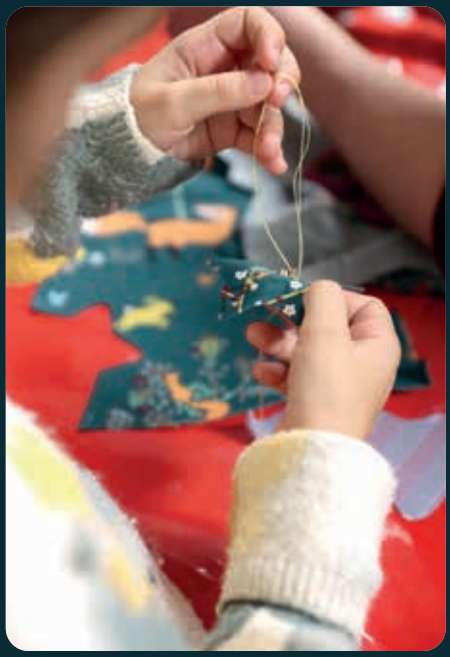

DU 26 NOV. AU 20 DÉC.

Maison du projet urbain
10 rue Louis Braille

Tram T1 et T2 arrêt Hôtel de Ville - T3 arrêt Peuple Libération / Square Violette

TARIF : Ateliers et spectacles gratuits dans la limite des places disponibles
MODALITÉS : Les enfants restent sous la responsabilité des parents
RENSEIGNEMENTS : 04 77 48 71 15
evenementiel@saint-etienne.fr
INSCRIPTION : en ligne sur saint-etienne.fr/noel2025 ou en flashant ce QR Code :

ATELIERS CRÉATIFS

Mercredi 26 novembre

Broderie

Par Bariola

Une aiguille et du fil de coton : initiez-vous à la broderie à la main sur un écusson thermocollant en forme de sapin, d'étoile ou de boule de Noël, qui décorera vos vêtements et accessoires !

15 h > 18 h

POUR QUI : dès 4 ans
DURÉE : 25 minutes environ

Kokedama

Par Hypersensible

Les mains dans la terre, réalisez un petit kokedama issu de l'art végétal japonais. Une fois la plante sans pot entourée de son manteau de mousse, embellissez-la d'accessoires de Noël !

15 h, 16 h 15 et 17 h 30

POUR QUI : dès 5 ans
DURÉE : 1 h
INSCRIPTION : obligatoire

Light painting

Par les conseillers numériques de la Ville de Saint-Étienne

Testez en famille la magie du light painting : dessinez à l'aide de lumières colorées dans le noir et laissez l'appareil photo capter l'instant pour un souvenir photographique numérique…

15 h > 17 h

POUR QUI : tout public, se déroule dans l'obscurité
DURÉE : 15 minutes environ

Mercredi 3 décembre

Maroquinerie textile

Par Flash Slug

Fabriquez et décorez une pochette en simili cuir, grâce à la méthode de l'assemblage sans couture, du bouton-pression et de la fixation au rivet. Une fois achevée, cachez-y vos trésors…

15 h > 18 h

POUR QUI : dès 6 ans
DURÉE : 20 minutes environ

Tangram

Par Cléabois

À vos scies, vos paillettes, partez ! Chantournez le bois pour fabriquer votre tangram personnalisé, un puzzle d'origine chinoise composé de sept pièces formant un carré.

15 h, 16 h 15 et 17 h 30

POUR QUI : dès 4 ans
DURÉE : 1 h
INSCRIPTION : obligatoire

Photophore

Par les conseillers numériques de la Ville de Saint-Étienne

Concevez un photophore à l'aide d'une découpeuse vinyle : une décoration faite maison, à suspendre ou déposer, entre pliage, collage et numérique…

15 h et 16 h 15

POUR QUI : dès 3 ans
DURÉE : 45 minutes
INSCRIPTION : obligatoire

Mercredi 10 décembre

Médaillon argile

Par Élise Gorgerin du collectif À Portée 2 Mains

Façonnez votre rond d'argile autodurcissante et personnalisez-le d'empreintes de végétaux, de textures de tissus, de peinture dorée… Suspendez-le au sapin ou à votre porte d'entrée !

15 h > 18 h

POUR QUI : dès 3 ans
DURÉE : 15 minutes environ

Macramé

Par Cindy Bouvier du collectif Chez Les Voisines

Entre nœuds de baguette et nœuds de torsade, expérimentez la technique du macramé et réalisez une création en tissu en forme de sapin ou de couronne.

15 h, 16 h 15 et 17 h 30

POUR QUI : dès 8 ans
DURÉE : 1 h
INSCRIPTION : obligatoire

Mercredi 17 décembre

Carte pochoir

Par Dobry Lab

Confectionnez une carte à offrir à l'aide de la technique du pochoir. Composez, encrez, tamponnez… Place à la créativité pour embellir vos fêtes !

15 h > 18 h

POUR QUI : dès 5 ans
DURÉE : 15 minutes environ

Bougie

Par Les Crée'pitantes

Créez votre propre bougie en cire végétale délicatement parfumée ! Une fois placée dans son contenant en forme de boule de Noël, égayez votre sapin et embaumez votre maison.

15 h, 16 h 15 et 17 h 30

POUR QUI : dès 7 ans
DURÉE : 1 h
INSCRIPTION : obligatoire

Stop motion

Par les conseillers numériques de la Ville de Saint-Étienne

Inventez une histoire qui s'anime sous vos yeux ! Repartez avec votre vidéo en stop motion, une méthode permettant de réaliser des mouvements à partir d'objets immobiles.

15 h et 16 h 15

POUR QUI : dès 6 ans
DURÉE : 45 minutes
INSCRIPTION : obligatoire

SPECTACLES

«Olala !» La chorale cirque

Clown par Tessotte

Malgré une trompette mal réglée, des partitions éparpillées et des vocalises périlleuses, Tessotte s'attache à mettre en valeur les talents de sa chorale cirque, qui n'est autre que son public ! Cette clown chic et choc tente de créer l'harmonie et la note parfaite… Entre humour, absurde et burlesque, entrez dans un univers délicieusement décalé.

SAMEDI 29 NOVEMBRE
15 h 30 et 17 h 30

POUR QUI : dès 3 ans
DURÉE : 45 minutes

Étiquette(s)

Comédie interactive engagée par la Compagnie Le Souffleur de Verre

Et si vous faisiez la connaissance des Pouatches ? Une galerie de personnages dans un monde rempli d'étiquettes sociales que l'on se donne et que l'on donne aux autres, mais que l'on peut aussi choisir de modifier pour se libérer… Participez à cette comédie théâtrale acide et interactive, se traversant avec un dé lancé par les enfants pour questionner notre regard porté sur l'autre.

SAMEDI 6 DÉCEMBRE
15 h 30 et 17 h 30

POUR QUI : dès 7 ans
DURÉE : 50 minutes

Jean de la Lune

Théâtre de marionnettes par la Compagnie Maintes et une fois

Jean de la Lune voit les gens sur Terre s'amuser et passer du bon temps pendant que lui s'ennuie, seul là-haut sur son astre… Heureusement, une comète passe par là et lui permet d'accéder à l'univers des Terriens. Plongez dans un décor lunaire avec ce spectacle attendrissant de marionnettes, tiré du conte magique de Tomi Ungerer.

SAMEDI 13 DÉCEMBRE
15 h 30 et 17 h 30

POUR QUI : dès 3 ans
DURÉE : 40 minutes

Au fond de la grange

Conte et musique par la Compagnie La Soupe aux étoiles

Un petit garçon de la ville, en vacances à la campagne, tente de retrouver la petite souris qui lui a volé ses dents. Il tombe au fond de la grange sur une vieille machine agricole à la fois étrange, magique et sonore… Partagez ses aventures pleines de malice dans un conte-randonnée familial et ludique, à la scénographique impressionnante.

SAMEDI 20 DÉCEMBRE
15 h 30 et 17 h 30

POUR QUI : dès 5 ans
DURÉE : 50 minutes

COLORIE ET CONFECTIONNE NOËL !

En 2025, c'est Emma GUERGOUZ, illustratrice stéphanoise qui se prête au jeu. L'artiste vous propose de construire une carte pop-up en volume ! Pas à pas, suis chacune des étapes, colorie et construis ta carte pop-up. Une fois finalisée, dépose-la sous ton sapin ou envoie-la à tes proches.

Carte pop-up à retirer gratuitement à l'Hôtel-de-Ville, à la Maison du projet et dans toutes les mairies de proximité et les établissements municipaux.

Féeries de Noël
Le Petit Nicolas

MUSÉE D'ART ET D'INDUSTRIE - COURIOT-MUSÉE DE LA MINE

Deux musées s'associent pour plonger les enfants et leurs familles dans l'univers du Petit Nicolas. Pour célébrer ce héros attachant, ils proposent une série d'activités ludiques et éducatives adaptées à tous les âges.

Atelier dessin

Après une lecture de l'histoire du Petit Nicolas, les enfants colorient leur dessin puis partent en exploration, à la découverte des collections du musée.

Musée d'Art et d'Industrie
MERCREDI 3 DÉCEMBRE - 14 h

Couriot - Musée de la Mine
MERCREDI 3 DÉCEMBRE - 14 h

TARIF : 4,10 €
POUR QUI : 4/6 ans
DURÉE : 1 h

Atelier dessin animé

Les enfants mettent en couleur les planches tirées d'une histoire du Petit Nicolas pour ensuite les animer sur une tablette à l'aide d'une application numérique.

Couriot - Musée de la Mine
MERCREDI 10 DÉCEMBRE - 14 h

Musée d'Art et d'Industrie
MERCREDI 17 DÉCEMBRE - 14 h

TARIF : 5,60 €
POUR QUI : 6/8 ans
DURÉE : 1 h 30

Atelier flip book

Création d'un livret de dessins représentant une scène en mouvement, pour donner vie à l'album du Petit Nicolas.

Musée d'Art et d'Industrie
MERCREDI 10 DÉCEMBRE - 14 h

Couriot – Musée de la mine
MERCREDI 17 DÉCEMBRE - 14 h

TARIF : 5,60 €
POUR QUI : 8/12 ans
DURÉE : 2 h

PROJECTION FILM

Les vacances du Petit Nicolas

À la fin de l'année scolaire, le Petit Nicolas part en vacances à la mer avec sa famille. Sur la plage, il rencontre plusieurs nouveaux amis ainsi qu'Isabelle, une fille mystérieuse. Ensemble, ils multiplient les bêtises, promettant un séjour plein d'aventures inoubliables.

SAMEDI 20 DÉCEMBRE - 14 h 30

LIEU : Musée d'Art et d'Industrie
Tout public - Durée 1h37
TARIFS : enfant 4,60 € / adulte tarif plein 10,20 € / adulte tarif réduit 8,20 €

GRATUIT POUR LES ENFANTS INSCRITS AUX ATELIERS DES FÉERIES DE NOËL *LE PETIT NICOLAS* ET POUR LEUR ACCOMPAGNANT.

Un goûter de Noël sera offert aux enfants présents à la projection.

Musée d'Art et d'Industrie

DU 22 NOV. AU 2 JAN.

2 place Louis-Comte

Tram T1 et T3 arrêt Bourse du travail / Anatole France

RÉSERVATION OBLIGATOIRE :
mai-billetterie.saint-etienne.fr
RENSEIGNEMENTS : 04 77 49 73 00

À DÉCOUVRIR

La fabrique à grandir

La fabrique à grandir est une parenthèse ludique dans l'approche muséale, conçue pour les enfants jusqu'à 6 ans et leurs parents. Cette cabane ornée de rubans est voulue comme une petite usine où l'enfant est invité à grandir à l'aide de plusieurs dispositifs sensoriels. Les plus grands pourront essayer d'empiler des cubes en recomposant des œuvres du musée, faire des puzzles ou jouer au « memory ».

La fabrique à grandir est équipée d'une table à langer, d'un espace pour ranger les poussettes et de sanitaires adaptés.
Parcours libre dans le cadre du droit d'entrée au musée.

Méditer au musée dans *La mécanique de l'art*

Se rendre au musée, prendre du temps pour soi, s'approprier un lieu à travers un temps d'écoute dans un état de bien-être, ancré dans le moment présent. Découvrez l'émotion esthétique et intuitive en pleine conscience au sein des collections permanentes du musée. Guidé par une sophrologue praticienne en méditation de pleine conscience et un médiateur, vivez une expérience sensorielle immersive.

SAMEDIS 22 NOVEMBRE ET 20 DÉCEMBRE - 10 h 30

TARIF : 10 €
POUR QUI : à partir de 15 ans
DURÉE : 1 h 30

ATELIERS ENFANTS

Déco sapin

Rubans et beaux papiers colorés, les petites mains personnalisent leur déco de Noël. Y'a plus qu'à l'accrocher !

MERCREDI 24 DÉCEMBRE - 14 h

TARIF : 5,60 €
POUR QUI : 3/5 ans
DURÉE : 1 h

Gravure sur Tetra pak®, mon recueil d'estampes

La gravure de cet emballage fera grande impression ! Quelques exemples au sein des collections permanentes et un corpus de modèles stimuleront l'inspiration pour créer un recueil d'estampes compilées fraîchement imprimées. Matériel fourni. Apporter un tablier.

SAMEDI 27 DÉCEMBRE - 14 h

TARIF : 5,60 €
POUR QUI : 8/12 ans
DURÉE : 2 h

À l'abordage

La salle des armes du XVIIIe siècle est l'occasion pour les enfants de suivre un parcours de petits jeux les entraînant du pistolet du mousquetaire au sabre de la marine.

MERCREDI 31 DÉCEMBRE - 14 h

TARIF : 5,60 €
POUR QUI : 4/6 ans
DURÉE : 1 h

Créa'carte

Fêtes et nouvelle année sont l'occasion d'écrire un mot à ceux qu'on aime. Rubans, papiers découpés, gaufrés, embossés seront assemblés dans le but de créer une carte originale !

VENDREDI 2 JANVIER - 14 h

TARIF : 5,60 €
POUR QUI : 6/8 ans
DURÉE : 1 h 30

ATELIER ADULTE

Furoshiki

Découverte de l'art japonais du furoshiki, à la fois technique particulière d'emballage d'objets et nom du tissu utilisé pour cela.

DIMANCHE 30 NOVEMBRE - 10 h 15

TARIF : 12,30 €
POUR QUI : à partir de 15 ans
DURÉE : 2 h

ATELIER FAMILLE

Stop motion

Némo, illustrateur, peintre, plasticien, scénographe et Vincent Noclin, photographe et réalisateur proposent un atelier de stop-motion mêlant photographie, création graphique et plastique, son, montage vidéo… Se présentant sous la forme d'un kiosque, l'atelier s'appuie sur la co-création artistique.

SAMEDI 13 DÉCEMBRE - 14 h

TARIF : forfait 1 adulte + 1 enfant 10 €
(3 € par adulte ou enfant supplémentaire)
POUR QUI : à partir de 12 ans
DURÉE : 3 h

BRADERIE DE NOËL

Commencez à préparer vos cadeaux de Noël. L'équipe de la boutique du musée vous invite à une vente exceptionnelle dans la salle des voûtes !

Vendredi 5, samedi 6 et dimanche 7 décembre
10 h > 18 h

TARIF : gratuit
Retrouvez tous les articles sur la boutique en ligne : mai.saint-etienne.fr

Couriot Musée de la Mine

DU 23 NOV. AU 4 JAN.

3 boulevard Franchet d'Esperey

Bus M7 arrêt Musée de la Mine

RÉSERVATION OBLIGATOIRE :
mine-billetterie.saint-etienne.fr
RENSEIGNEMENTS : 04 77 43 83 23

ATELIERS ENFANTS

Drôle de bestiaire

Découvre l'exposition temporaire *Souvenirs, souvenirs* et retrouve les animaux représentés sur les céramiques exposées, puis crée ton propre bestiaire coloré en pâte à modeler pour décorer une céramique. Repars avec la photo souvenir de ta création !

SAMEDI 13 DÉCEMBRE - 14 h

TARIF : 5,60 €
POUR QUI : 4/6 ans
DURÉE : 1 h

Le voyage coloré

Rouge, orange, noir, viens sentir le souffle du volcan ; poissons, coquillages et crustacés, viens plonger dans l'océan…

DIMANCHE 14 ET SAMEDI 27 DÉCEMBRE - 10 h 45

TARIF : forfait 1 enfant + 1 adulte 4 €
POUR QUI : 18 mois/3 ans
DURÉE : 45 minutes

Mine de rien devient tout

Sais-tu qu'il est possible de recycler une boîte d'œufs et des bouchons en locomotive miniature ? En prenant exemple sur des claquettes de mineurs, viens relever le défi !

MERCREDI 24 DÉCEMBRE - 14 h

TARIF : 5,60 €
POUR QUI : 6/8 ans
DURÉE : 2 h

ATELIERS FAMILLE

À vos pinceaux ! Peinture sur porcelaine

Recouvertes de décors et de couleurs, les céramiques de l'exposition vous inspireront pour une création familiale de peinture sur porcelaine. De quoi ramener un joli souvenir de votre passage au musée ! L'objet pourra être cuit chez vous dans un four domestique pour plus de durabilité.

DIMANCHES 23 NOVEMBRE, 14 DÉCEMBRE - 10 h 15
DIMANCHE 4 JANVIER - 14 h

TARIF : forfait 1 adulte + 1 enfant 10 € (adulte ou enfant supplémentaire 3 €) / Gratuit le 4 janvier (1er dimanche du mois)
POUR QUI : en famille à partir de 8 ans
DURÉE : 2 h

Minogravure

Il y a 300 millions d'années, les animaux et les plantes ont laissé des traces dans la roche : des fossiles ! Après une rapide visite autour du jardin et des fossiles, fabriquez vos propres empreintes grâce à la technique de la linogravure et repartez avec vos créations.

DIMANCHE 7 DÉCEMBRE - 14 h

TARIF : gratuit dans le cadre du 1er dimanche du mois
POUR QUI : en famille à partir de 8 ans
DURÉE : 2 h

JEU EN FAMILLE

Terrain miné

Dans un puits fictif des années 1950, un soutènement s'effondre. Une équipe et plusieurs blessés dont on ne connaît pas la position, sont toujours au fond. L'objectif est de les remonter à la surface en trouvant un chemin dans la mine, l'entrée étant bouchée…

DIMANCHE 28 DÉCEMBRE - 10 h 15

TARIF : forfait 1 adulte + 1 enfant 10 € (adulte ou enfant supplémentaire 3 €)
POUR QUI : en famille à partir de 8 ans
DURÉE : 2 h

SPECTACLE

Germinal, une fable tendre et cruelle

Le spectacle *Germinal* est un seul en scène, présenté sous la forme d'un conte, inspiré du célèbre roman d'Émile Zola. Il est centré sur la figure d'Étienne Lantier, jeune homme naïf et plein d'espoir qui va se retrouver confronté à la violence d'un monde qu'il ne soupçonnait pas. *Germinal* permet de suivre la transformation d'Étienne, ses premiers pas dans la mine, sa rencontre avec Catherine, sa prise de conscience de l'injustice, jusqu'à l'échec de la grève.

DIMANCHE 7 DÉCEMBRE - 15 h

TARIF : gratuit
POUR QUI : tout public dès 11 ans
DURÉE : 1 h 10

Musée d'Art Moderne et Contemporain

DU 21 NOV. AU 15 MARS

Rue Fernand Léger
Saint-Priest-en-Jarez

Tram T1 et T3 arrêt Musée d'Art Moderne

RENSEIGNEMENTS ET RÉSERVATION :
mamc.saint-etienne.fr

VISITEZ LE MUSÉE AUTREMENT

Jeu d'enquête au musée *Sixième sens*

Et si l'art lui-même était une énigme ? En équipe, menez l'enquête dans les expositions du musée : résolvez les énigmes, suivez les indices… et questionnez ce qui fait œuvre.

TOUS LES SAMEDIS - 16 h

TARIF : avec billet d'entrée : 0€ - 7€ - 8,50€
POUR QUI : tout public à partir de 11 ans
DURÉE : 1 h 30

Visite sensorielle : Yoga

Offrez-vous un moment de détente au musée. Cette visite en deux temps commence par une découverte des œuvres dans une salle d'exposition, suivie d'une séance de yoga d'une heure animée par Marion (Mood Yoga). Un moment privilégié pour se laisser porter par l'énergie créative des œuvres.

DIMANCHE 21 DÉCEMBRE - 10 h

TARIF : 15 €
POUR QUI : tous niveaux, débutants bienvenus. Prévoir un tapis et une tenue confortable
DURÉE : 1 h 15

IDÉES CADEAUX ARTY

La librairie-boutique du musée propose affiches, papeterie, accessoires, ouvrages et magazines spécialisés, créations locales et françaises, des cartes postales et catalogues d'expositions.

NOUVEAU !

Le Café du Musée vous accueille toute la journée pour une pause gourmande : sandwichs, salades, soupes et plat du jour le midi, boissons et douceurs toute la journée, ainsi qu'un brunch le dimanche.

Tous les jours (sauf mardi)
10 h > 17 h

Brunch : réservation obligatoire au 07 78 79 62 77

VISITE ENFANT

Dans tous les sens

Une visite où les enfants découvrent les trois expositions à travers des activités variées : jeu de construction, activation de performance, lecture de contes, et plus encore.

TOUS LES SAMEDIS ET DIMANCHES - 14h30

TARIF : gratuit
POUR QUI : 5/11 ans
DURÉE : 1 h 15

VISITE FAMILLE

Ensemble !

Venez en famille explorer les expositions lors d'une visite ludique et participative, pensée pour petits et grands.

TOUS LES MERCREDIS ET DIMANCHES - 16 h

TARIF : 12 € (2 adultes + enfants)
POUR QUI : à partir de 6 ans
DURÉE : 1 h 15

ATELIERS

En lien avec l'exposition *Le verre, au-delà de la matière*, le musée propose des ateliers autour de la transparence. Ces ateliers invitent les enfants et adolescents à explorer la lumière, les matières translucides et les jeux d'ombres à travers des créations originales, en écho aux œuvres présentées.

Laboratoire créatif

Les enfants explorent la lumière et la couleur en créant des volumes transparents. Un atelier pour expérimenter avec la matière et jouer avec l'immatériel !

LUNDIS 22 ET 29 DÉCEMBRE - 9 h > 12 h et 14 h > 17 h

TARIF : 24 € - Tarif réduit : 20 €
POUR QUI : de 7 à 10 ans
DURÉE : la journée

Transparence

Les enfants créent un assemblage d'objets et matériaux transparents, puis le dessinent en jouant avec les effets de lumière et de transparence. Un atelier pour éveiller le regard.

MERCREDIS 24 ET 31 DÉCEMBRE - 9 h > 12 h

TARIF : 12 € - Tarif réduit 10 €
POUR QUI : de 4 à 6 ans
DURÉE : la matinée

Sculpture de lumière

Les adolescents composent des assemblages d'objets translucides et explorent les jeux de lumière en les mettant en scène. Un atelier pour expérimenter les effets de la lumière à travers les matériaux.

VENDREDIS 26 DÉCEMBRE ET 2 JANVIER
9 h > 12 h et 14 h > 17 h

TARIF : 24 € - Tarif réduit : 20 €
POUR QUI : de 11 à 14 ans
DURÉE : la journée

Médiathèques et Cinémathèque

SPECTACLES

Poules à poches

De et par Géraldine Maurin

Des œufs, trouvés dans un panier ! Qui va s'en occuper ? La conteuse a autre chose à faire, et puis, elle en est bien incapable. Mais Cocotte est là. Une poule qui câline comme une maman et fait éclore des œufs… Étrange, Saugrenu, Curieux, Bizarre sont les 4 poussins qui vont sortir des poches et être les héros d'histoires pour grandir.

MERCREDI 26 NOVEMBRE - 10 h 15

LIEU : médiathèque de Beaulieu
POUR QUI : dès 6 mois
INSCRIPTION OBLIGATOIRE : mediatheques.saint-etienne.fr

Vogue !

Compagnie Pompik Sardine
avec Sophie Guillier et Delphine Thouilleux

C'est l'histoire d'un voyage, de la découverte du monde et de soi, à travers l'aventure d'une poupée de chiffon. *Vogue !* vous embarque en musique, en histoire et en jeu d'ombres, au fil de l'eau. Une traversée toutes voiles dehors où petits et grands voguent ensemble au fil des mots.

MERCREDI 3 DÉCEMBRE - 10 h 15

LIEU : médiathèque de La Cotonne
POUR QUI : 0/5 ans
INSCRIPTION OBLIGATOIRE : 04 77 59 07 79

Contes en signes

Compagnie Papier Banane

Un spectacle ludique et interactif qui initie à la langue des signes tout en s'amusant autour d'un conte et de chants signés.

MERCREDI 3 DÉCEMBRE - 15 h

LIEU : médiathèque de Terrenoire
POUR QUI : dès 4 ans
INSCRIPTION OBLIGATOIRE : 04 77 95 67 80

DU 22 NOV. AU 20 DÉC.

Médiathèque de Carnot
3 boulevard Augustin Thierry
Tram T1 arrêt place Carnot - Bus 10 arrêt Carnot - Bus 12 arrêt Augustin Thierry

Médiathèque de Solaure
16 rue Bossuet
Tram T1 arrêt Paul-Louis Courier

Médiathèque et Cinémathèque de Tarentaize
20-24 rue Jo Gouttebarge
Bus M3 arrêt Saint-Ennemond - Bus 24 arrêt Médiathèque

Médiathèque de Tréfilerie
6 bis rue Édouard Vaillant
Tram T1 et T3 arrêt Campus Tréfilerie

Médiathèque de Terrenoire
1 avenue du Pilat
Bus 29 et M3 arrêt Terrenoire

Médiathèque de La Cotonne
26 rue Raoul Follereau
Bus M3 arrêt Palerne

Médiathèque de Beaulieu
11 boulevard Karl Marx
Bus M6 arrêts Hôtel de police et École des Mines

Médiathèque de Tréfilerie
6 bis rue Édouard Vaillant
Tram T1 et T3 arrêt Tréfilerie

TARIF : gratuit dans la limite des places disponibles

ATELIERS

Bébés lecteurs

Il n'y a pas d'âge pour découvrir les livres ! Partagez un moment de lecture et d'éveil.

MERCREDI 26 NOVEMBRE - 9 h 30 et 10 h 30

LIEU : médiathèque de Carnot
POUR QUI : 0/3 ans
INSCRIPTION OBLIGATOIRE : 04 77 43 35 20

MERCREDI 3 DÉCEMBRE - 10 h 15

LIEU : médiathèque de Tarentaize
POUR QUI : 0/3 ans
INSCRIPTION OBLIGATOIRE : mediatheques.saint-etienne.fr

Éveil musical

Avec Chloé Tardy

L'éveil musical, un véritable moment de découvertes et d'aventures partagées entre adultes et jeunes enfants.

SAMEDI 29 NOVEMBRE - 10 h 15

LIEU : médiathèque de Terrenoire
POUR QUI : tout-petits
INSCRIPTION OBLIGATOIRE : 04 77 95 67 80

SAMEDI 6 DÉCEMBRE - 10 h 15

LIEU : médiathèque de Carnot
POUR QUI : tout-petits
INSCRIPTION OBLIGATOIRE : 04 77 43 35 20

Pixel art

Découvre le pixel art et crée des dessins et animations 2D avec *Piskel*, un logiciel de pixel art simple et intuitif.

MERCREDI 10 DÉCEMBRE - 14 h

LIEU : médiathèque de Carnot
POUR QUI : 6/10 ans
INSCRIPTION OBLIGATOIRE : 04 77 43 35 20

Rennes, sapin, ciseaux... en piste !

Laisse parler ton imagination à l'approche des fêtes ! La médiathèque se transforme en atelier magique : crée tes décorations de Noël, confectionne de jolies cartes de vœux et découvre bien d'autres surprises…

DU MARDI 16 AU SAMEDI 20 DÉCEMBRE

LIEU : médiathèque de Terrenoire
POUR QUI : tout public
SANS INSCRIPTION

L'après-midi enchanté

Un moment festif avec un atelier surprise, suivi d'un goûter partagé !

MERCREDI 17 DÉCEMBRE - 15 h

LIEU : médiathèque de Terrenoire
POUR QUI : tout public
SANS INSCRIPTION

Des vœux en relief

Crée de magnifiques cartes en volume grâce à des techniques simples de pop-up et des pliages. Une activité festive et créative pour surprendre tes proches !

MERCREDI 17 DÉCEMBRE - 14 h 30

LIEU : médiathèque de Solaure
POUR QUI : dès 7 ans
INSCRIPTION OBLIGATOIRE : 04 77 80 76 07

ÉVÈNEMENT

Soirée pyjama

Les médiathécaires vous ont concocté des lectures pour fêter la fin de l'année. Pyjama pour petits et grands, on vous attend nombreux et si possible avec votre doudou ou votre oreiller.

MARDI 16 DÉCEMBRE - 19 h

LIEU : médiathèque de Carnot
POUR QUI : à partager en famille
INSCRIPTION OBLIGATOIRE : 04 77 43 35 20

LECTURES ET CONTES

Histoires offertes

Histoires lues ou contées par les médiathécaires pour le plaisir des petits et des grands. Édition spéciale noël.

MERCREDI 17 DÉCEMBRE - 10 h 15

LIEU : médiathèque de Tarentaize
POUR QUI : dès 3 an
SANS RÉSERVATION

SAMEDI 20 DÉCEMBRE - 10 h 15

LIEU : médiathèque de La Cotonne
POUR QUI : dès 3 ans
INSCRIPTION OBLIGATOIRE : 04 77 59 07 79

Heures du conte

L'heure du conte, un moment d'éveil et d'aventures partagées entre adultes et jeunes enfants.

SAMEDI 22 NOVEMBRE - 10 h 15

Conte par Djamila Zeghbab

LIEU : médiathèque de Carnot
POUR QUI : dès 7 ans
INSCRIPTION OBLIGATOIRE : 04 77 43 35 20

MERCREDI 26 NOVEMBRE - 9 h 30 et 10 h 15

Conte par Delphine Thouilleux

LIEU : médiathèque de Tréfilerie
POUR QUI : tout-petits
INSCRIPTION OBLIGATOIRE : 04 77 38 23 15

MERCREDI 26 NOVEMBRE - 10 h 15

Conte par Sylvie Heyraud

LIEU : médiathèque de Solaure
POUR QUI : tout-petits
INSCRIPTION OBLIGATOIRE : 04 77 80 76 07

MERCREDI 10 DÉCEMBRE - 15 h

Conte par Pierre Padaillé

LIEU : médiathèque de Terrenoire
POUR QUI : en famille
INSCRIPTION OBLIGATOIRE : 04 77 95 67 80

MERCREDI 17 DÉCEMBRE - 9 h 30 et 10 h 15

Conte par Anne Dupoizat

LIEU : médiathèque de Tréfilerie
POUR QUI : tout-petits
INSCRIPTION OBLIGATOIRE : 04 77 38 23 15

PROJECTIONS

Interdit aux chiens et aux italiens

Dessin animé d'Alain Ughetto, 2022, 1h10

Début du XXe siècle, dans le nord de l'Italie, à Ughettera. La vie dans cette région étant devenue très difficile, Luigi Ughetto traverse les Alpes et entame une nouvelle vie en France, changeant à jamais le destin de sa famille tant aimée. Son petit-fils retrace ici leur histoire.

MERCREDI 19 NOVEMBRE - 14 h 30

LIEU : Cinémathèque de Tarentaize
POUR QUI : dès 12 ans
SANS RÉSERVATION POUR LES FAMILLES

Bien au chaud

Projection de courts-métrages d'une durée d'une heure.

MERCREDI 26 NOVEMBRE - 10 h 15

LIEU : médiathèque de Terrenoire
POUR QUI : dès 3 ans
SANS RÉSERVATION POUR LES FAMILLES

Découverte des séries animées

Projection de courts-métrages d'une durée d'une heure.

MERCREDI 10 DÉCEMBRE - 15 h

LIEU : médiathèque de Solaure
POUR QUI : dès 6 ans
SANS RÉSERVATION POUR LES FAMILLES

Le Géant de fer

Dessin animé de Brad Bird, États Unis, 1999, 1h25.

Venu des étoiles, un mystérieux géant est sauvé par un enfant de 8 ans : Hogarth. Leur amitié, leur joie de vivre et leur curiosité mutuelle seront-elles plus fortes que la bêtise des hommes obsédés par la guerre, qui refusent le simple droit à la différence ?

MERCREDI 17 DÉCEMBRE - 14 h 30

LIEU : cinémathèque de Tarentaize
POUR QUI : dès 6 ans
SANS RÉSERVATION POUR LES FAMILLES

Le Combo Espace numérique

ATELIERS

Boule de Noël

Fabrique une décoration de Noël avec les machines de l'espace numérique.

SAMEDI 20 DÉCEMBRE - 10 h

POUR QUI : dès 12 ans

Heure du conte numérique

Découvre une histoire augmentée racontée par les médiateurs numériques.

MERCREDI 24 DÉCEMBRE - 14 h 30

POUR QUI : dès 5 ans

DU 20 DÉC. AU 3 JAN.

Espace numérique Le Combo
Médiathèque de Tarentaize
20 rue Jo Gouttebarge

Bus M3 arrêt Saint-Ennemond - Bus 24 arrêt Médiathèque

TARIF : gratuit dans la limite des places disponibles.
Les enfants restent sous la responsabilité des parents.
INSCRIPTION OBLIGATOIRE : 04 77 43 09 91
carte de médiathèque obligatoire
RENSEIGNEMENTS :
mediatheque.saint.etienne.fr

Création de jeux vidéo

Apprends les bases de la création d'un jeu vidéo 2D et crée ton premier niveau de jeu.

MARDI 30 ET MERCREDI 31 DÉCEMBRE - 14 h

POUR QUI : dès 10 ans

Pochoir au laser

Réalise des pochoirs avec les découpeuses laser.

SAMEDI 3 JANVIER - 10 h

POUR QUI : dès 12 ans

Conservatoire Massenet

TOCCATA, LE FESTIVAL D'HIVER

Pages méconnues et création contemporaine : la musique au féminin

Cette soirée célèbre les compositrices du XIXe siècle à nos jours. Les plus belles pages de musique de chambre composées par ces femmes sauront sans nul doute vous transporter ! En prélude, les Violons Dansants vous proposent un moment mêlant musique et mouvement autour de trois danses d'origine diverses. Les Cordes de cycle 2, accompagnées d'un pianiste et d'un percussionniste, auront à cœur de vous partager le travail mené avec l'altiste Julie Todeschini.

LUNDI 1ER DÉCEMBRE - 19 h 30

LIEU : Opéra - théâtre Copeau

DU 1ER AU 5 DÉC.

Conservatoire Massenet
32 rue des Francs-Maçons
Tram T1 et T3 arrêt Anatole France
Bus M6 et M2 arrêt Conservatoire

Opéra de Saint-Étienne théâtre Copeau
Jardin des Plantes
Bus M13, M6, M2 et M7 arrêt Place Villebœuf

TARIF : gratuit dans la limite des places disponibles
RÉSERVATION OBLIGATOIRE : 04 77 49 65 30 ou à l'accueil du conservatoire

Jazz, corps et machines

Une soirée qui commence en swing et s'achève en vibration électro. En ouverture, le Big band de jazz et les chanteurs du département Musiques actuelles font vibrer la scène avec l'univers de Charlie Rosen. Puis, les départements Musiques actuelles et Danse proposent un dialogue entre *loop*, *beatbox* et danseurs. La soirée s'achève avec un set techno et *drum'n'bass* qui entraîne les spectateurs dans une expérience sensorielle et festive.

MARDI 2 DÉCEMBRE - 20 h

LIEU : Opéra - théâtre Copeau

Contes et voyages

À 16 h 30, l'orchestre des Pillots interprète *Léo et le Ruisseau*, un conte de Noël qui sensibilise à la préservation de la nature. Puis les ensembles vocaux donnent vie au conte *L'Ours Michel n'aime pas Noël*. L'Harmonie de cycle 1 fait ensuite résonner quelques pièces festives.

À 20 h 30, l'orchestre d'harmonie Massenet (80 musiciens), propose un voyage autour du monde : l'Amérique de Tom Sawyer, la République tchèque, l'Allemagne et l'Irlande.

Un programme dépaysant où l'orchestre, dirigé par Philippe Péatier, déploie toute sa richesse sonore.

MERCREDI 3 DÉCEMBRE - 16 h 30 et 20 h 30

LIEU : Opéra - théâtre Copeau

Le grand bazar musical : voyage au pays des instruments

Tour du monde sonore porté par la diversité des instruments et la créativité des ensembles. Dès 19 h, place aux cordes et aux soufflets. La pétillante *Symphonie des jouets* de Joseph Haydn promet son lot de surprises... Puis un étonnant duo accordéons/clarinette ferme le bal. À 20 h 15, changement de décor avec les ensembles de flûtes et de saxophones pour une fin de soirée pleine de curiosité musicale.

JEUDI 4 DÉCEMBRE - 19 h et 20 h 15

LIEU : Opéra - théâtre Copeau

À corps et à cuivre

Le Grand ensemble de cuivres partage la lumière avec les danseurs du département Danse (classique, contemporaine et jazz). Un programme où les époques et les styles se télescopent : *Allemande* de Claude Gervaise venue de la renaissance, l'élégance baroque de Lully, l'univers cinématographique de Michel Legrand, la modernité de Björk, la fougue d'Astor Piazzolla, ou encore l'énergie de Dizzy Gillespie.

VENDREDI 5 DÉCEMBRE - 20 h

LIEU : Opéra - théâtre Copeau

Maison du patrimoine et des lettres

VISITES GUIDÉES

Les peintures de Maurice Denis

Un vieil hôpital du XVIIe siècle. Au sein de cet ensemble, un bâtiment des années 1930. Une porte de service s'ouvre… et mène à une magnifique montée d'escaliers Art déco. Derrière une large porte en bois, la salle d'administration, décorée par le peintre nabi Maurice Denis. Spectaculaire, hors du temps, unique à Saint-Étienne.

MARDI 2 DÉCEMBRE - 12 h 30

TARIF : 2,50 €
DURÉE : 1 h

La maison sans escalier

Dans les années 1930, l'architecte Auguste Bossu imagine la « maison de demain », qu'il souhaite pratique et conviviale. Adieu les escaliers, ici une rampe hélicoïdale dessert les 35 appartements donnant à cet immeuble l'allure d'un village vertical. Un bijou architectural à découvrir absolument !

VENDREDI 5 DÉCEMBRE - 14 h 30

TARIFS : plein 6,50 € / réduit 5,50 €
DURÉE : 1 h 30

La demeure Chamoncel se raconte

Découvrez l'évolution architecturale de la demeure Chamoncel, écrin de la Maison du patrimoine et des lettres. De sa construction aux XVe et XVIe siècles jusqu'à sa récente transformation, l'histoire de ce joyau architectural classé monument historique se révèle au fil de l'exploration.

DIMANCHE 7 DÉCEMBRE - 15 h

TARIF : gratuit (1er dimanche du mois)
DURÉE : 1 h 30

DU 2 AU 23 DÉC.

5 place Boivin

Tram T1 et T3 arrêt Peuple Libération / Peuple Foy

HORAIRES D'OUVERTURE : du mercredi au dimanche - 14 h > 18 h. Fermeture : 25 décembre et la deuxième semaine des vacances de Noël
ESPACES D'EXPOSITION PERMANENTE : accès libre et gratuit

RÉSERVATIONS : mpl-billetterie.saint-etienne.fr ou à la billetterie de la Maison du patrimoine et des lettres : du mercredi au dimanche de 14 h à 18 h
MODALITÉS : Les lieux de rendez-vous des visites sont communiqués à l'issue de la réservation
RENSEIGNEMENTS : 04 77 48 76 27

ANIMATION FAMILLE

Mission exploration à la demeure Chamoncel

Participez à une quête collaborative à la découverte de la Renaissance au sein la demeure de Claude Chamoncel. Une façon ludique d'aborder la gastronomie, l'écriture et le raffinement de l'époque.

MERCREDI 17 DÉCEMBRE - 14 h 30

TARIFS : plein 6,50 € / réduit 5,50 € / gratuit -25 ans
POUR QUI : en famille à partir de 8 ans
DURÉE : 1 h 30

ATELIER ENFANTS

Vitrail

Après une découverte des vitraux de la Grand'Église, les enfants explorent, à travers des jeux et des énigmes, l'histoire du vitrail et ses différentes phases d'élaboration. Ils passent ensuite à la fabrication de leur propre vitrail en papier.

MARDI 23 DÉCEMBRE - 14 h 30

TARIF : 4 €
POUR QUI : 8-12 ans
DURÉE : 2 h

BALADE DESSINÉE

L'ancienne école des Beaux-Arts

Avec Émilie Sauveur, illustratrice.

Suspendue aux flancs de la colline Sainte-Barbe, cette école à l'architecture de style néo-Louis XIII a accueilli pendant près de 150 ans les élèves en dessin, arts industriels et beaux-arts de Saint-Étienne. Grimpez jusqu'à la Serre, pénétrez dans les lieux, admirez la vue... et croquez ! Aucune compétence en dessin n'est requise pour ces visites, votre curiosité suffit.

JEUDI 4 DÉCEMBRE - 14 h 30

TARIFS : plein 6,50 € / réduit 5,50 €
POUR QUI : à partir de 15 ans
DURÉE : 1 h 30 / 2 h

RENCONTRE - CONFÉRENCE

L'œuvre architecturale de François Clermont et d'Auguste Bossu

Avec Émilie Sauveur, paysagiste et médiatrice culturelle, découvrez l'œuvre méconnue de ce duo d'architectes du début du XXe siècle qui ont marqué le paysage stéphanois. François Clermont et Auguste Bossu ont fait émerger une nouvelle manière d'habiter, en contribuant au développement des immeubles en copropriété.

JEUDI 18 DÉCEMBRE - 19 h

TARIF : gratuit
DURÉE : 1 h

Planétarium

Voyages d'étoiles

Astéria, une adorable petite étoile de mer, rêve de partir à l'aventure. Un matin, un vaisseau spatial s'écrase à côté d'elle. À son bord se trouve Stella, une étoile filante qui a besoin de trouver du carburant pour pouvoir repartir. En leur compagnie, partez à la découverte des océans et des liens entre le Soleil, la Terre et la Lune.

SAMEDI 20 DÉCEMBRE - 14 h 30
LUNDI 22 DÉCEMBRE - 11 h
MERCREDI 24 DÉCEMBRE - 14 h
VENDREDI 26 DÉCEMBRE - 17 h
MARDI 30 DÉCEMBRE - 15 h 30
VENDREDI 2 JANVIER - 14 h

TARIF : plein 8,40 € - résident 7,60 € - pour les 4/25 ans 6,40 €
POUR QUI : à partir de 5 ans
DURÉE : 35 min

DU 20 DÉC. AU 2 JAN.

Espace Fauriel
28 rue Pierre et Dominique Ponchardier

Bus M6 arrêt Centre de Congrès
Ligne M2 arrêt Résidence Guinard

INFORMATION : Séance composée de la projection du film suivie de la découverte du ciel étoilé.
RENSEIGNEMENTS ET RÉSERVATIONS :
04 77 33 43 01 et planetarium.saint-etienne.fr

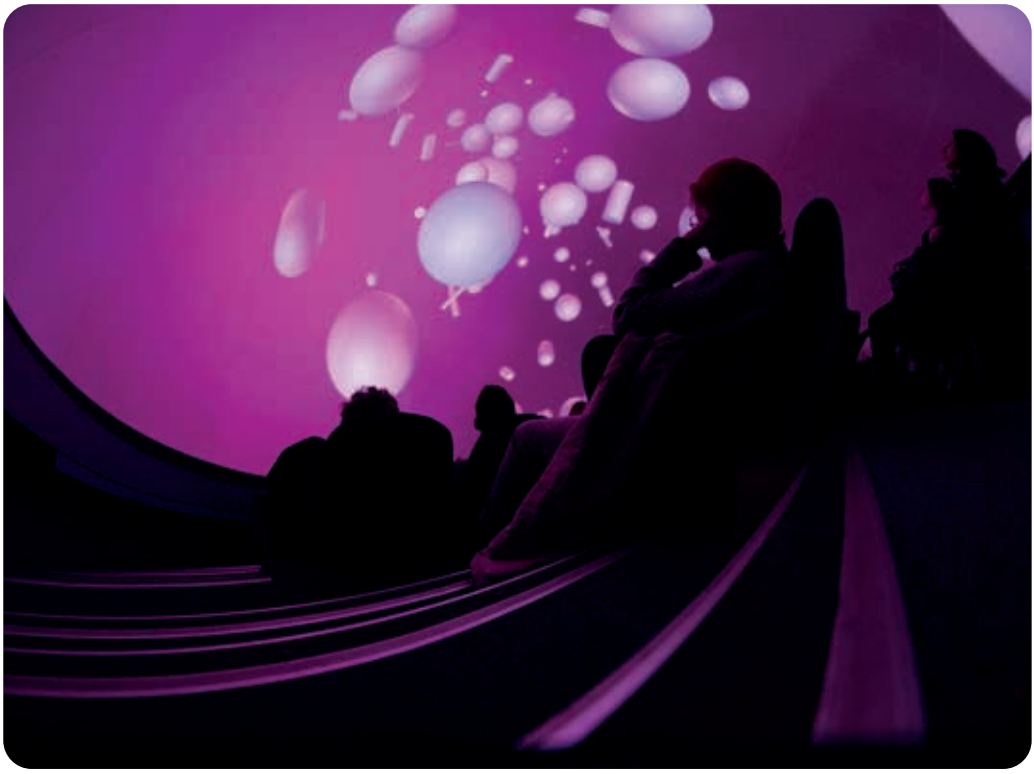

Opéra

© Xavier Cantat

DU 17 DÉC. AU 4 JAN.

Opéra de Saint-Étienne
Jardin des Plantes - Allée Shakespeare

Bus 12 arrêt Villebœuf-le Haut

RÉSERVATION : opera.saint-etienne.fr
BILLETTERIE : 04 77 47 83 40

JEU DE PISTE

L'Opéra sens dessus dessous !

Encadré par un guide, plongez au cœur des secrets de fabrication d'un opéra avec cette visite insolite, sous forme d'enquête, et découvrez qui tente de saboter la « Première » parmi différents suspects.

SAMEDI 20 DÉCEMBRE - 14 h

TARIF : 5 € (places limitées)
POUR QUI : 6 à 10 ans
RÉSERVATIONS : opera.relationspubliques@saint-etienne.fr

SPECTACLE

Là-bas si j'y chante

Compagnie Nosferatu

Comptines et berceuses, sons, découvertes, voyages, rencontres, rythmes et langages. Nos deux personnages chantants traversent différents pays et rencontrent un univers visuel différent à chaque fois. Ces chansons embarquent petits et grands dans un voyage où leurs habitudes et leur quotidien seront bouleversés pour mieux explorer le monde et rencontrer l'autre et ses différences.

MERCREDI 17 DÉCEMBRE - 10 h et 15 h
SAMEDI 20 DÉCEMBRE - 16 h

TARIF : 20 € offre duo famille 1 adulte + 1 enfant (-18 ans)
POUR QUI : dès 3 ans
DURÉE : 35 min environ

OPÉRA-BOUFFE

La Périchole

De Jacques Offenbach

Ce qui fait le succès incroyable des plus grands ouvrages d'Offenbach, c'est un mélange réussi entre une musique d'une efficacité redoutable et des livrets dont la verdeur et la satire ont gardé toute leur causticité mordante. Tout le monde en prend pour son grade et c'est pour cela que tous rient.
Fêtons le Nouvel An tout en couleurs !

MERCREDI 31 DÉCEMBRE - 19 h
VENDREDI 2 JANVIER - 20 h
DIMANCHE 4 JANVIER - 15 h

TARIF : de 10 € à 67 €
POUR QUI : dès 15 ans
DURÉE : 2 h 45 environ entracte compris
RÉSERVATIONS : 04 77 47 83 40

Office de Tourisme
Le Magasin

DU 6 AU 20 DÉC.

Office de Tourisme de Saint-Étienne Métropole
16 avenue de la Libération

Tram T3 arrêt Jean Moulin
Bus M2, M6, M7, M13, M3 et M5 arrêt Jean Moulin

HORAIRES D'OUVERTURE ET RENSEIGNEMENTS : saint-etienne-hors-cadre.fr

ATELIERS

Lampions de la Sainte-Barbe

Animés par Dobry Lab

Mettez les mains à la pâte et créez votre lampion lumineux ! Papiers imprimés, ciseaux, colle et couleurs en main, personnalisez votre lanterne avant d'y glisser une bougie LED pour qu'elle brille tout en douceur.

SAMEDI 6 DÉCEMBRE - 14 h et 14 h 45

TARIF : 3 €
POUR QUI : à partir de 7 ans
DURÉE : 45 minutes
RÉSERVATION OBLIGATOIRE : à partir du 19 novembre sur saint-etienne-hors-cadre.fr (rubrique Réservation)
Places limitées : 8 personnes maximum par atelier

Danse de la Sainte-Barbe

Animés par Dobry Lab

Fabriquez votre pantin articulé à partir d'éléments pré-imprimés. On découpe, on décore, on assemble et on repart avec un compagnon coloré pour fêter la Sainte-Barbe !

SAMEDI 6 DÉCEMBRE - 15 h 30 et 16 h 15

TARIF : 3 €
POUR QUI : à partir de 7 ans
DURÉE : 45 minutes
RÉSERVATION OBLIGATOIRE : à partir du 19 novembre sur saint-etienne-hors-cadre.fr (rubrique Réservation)
Places limitées : 8 personnes maximum par atelier

Clichés de fête au smartphone

Animé par Nature au Smartphone

Pour les fêtes, on range le mode rafale et on sort l'œil du photographe ! Le temps d'un atelier, on apprend à dompter la fonction appareil photo de notre smartphone pour que les portraits de famille, la dinde et la déco soient (enfin) nets et bien cadrés, même si, à Sainté, on l'avoue, on aime ce qui déborde un peu du cadre !

SAMEDI 13 DÉCEMBRE - 14 h 30 > 16 h

TARIF : 5 €
POUR QUI : à partir de 13 ans
DURÉE : 1 h 30 environ
RÉSERVATION OBLIGATOIRE : à partir du 19 novembre sur saint-etienne-hors-cadre.fr (rubrique Réservation)
Places limitées : 12 personnes maximum

UNE JOURNÉE DE FESTIVITÉS

Des surprises, une ambiance chaleureuse... et l'occasion parfaite de dénicher vos cadeaux de dernière minute sans stress ! Pour les retardataires (et les autres), on flâne, on profite, et on se laisse porter par l'esprit des fêtes.

Samedi 20 décembre

Les petits jeux de Noël

Envie d'une petite pause dans les animations et évènements du Marché de Noël ? Nous vous proposons deux jeux de Noël à réaliser par petits et grands pour passer de bons moments en famille.

Le jeu des ombres

Relie le dessin à son ombre.

Le labyrinthe de Noël

Aide le renne à retrouver son traîneau !

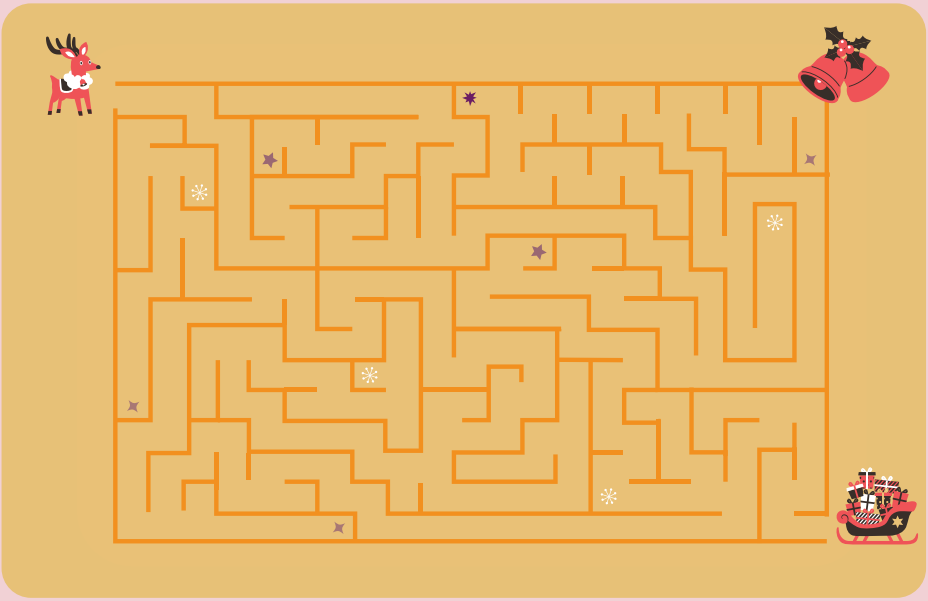

Explora La Soucoupe

DU 22 NOV. AU 20 DÉC.

Explora
8-10 rue Calixte Plotton

Bus M2 arrêt Franchet d'Esperey, bus M7 arrêt Musée de la Mine - Bus 24 arrêt Pierre Semard

INSCRIPTION OBLIGATOIRE : explora.saint-etienne.fr / explora@saint-etienne.fr
RENSEIGNEMENTS : 04 77 42 02 78

La Soucoupe
158 cours Fauriel

Bus M6 arrêt Écoles des mines

INSCRIPTION OBLIGATOIRE : larotonde-sciences.com / larotonde@mines-stetienne.fr
RENSEIGNEMENTS : 04 77 42 02 78

EXPOSITION

Graines

Bienvenue dans le monde incroyable des graines ! Embarquez pour une odyssée interactive et colorée où les secrets des plantes vous seront dévoilés.
Assistez à notre show de médiation scientifique avec un membre de notre équipe puis parcourez librement plus de 20 manipulations ludiques. À La Soucoupe on touche, on joue, on observe… et on apprend sans s'en rendre compte.

JUSQU'AU 21 FÉVRIER 2026
SÉANCES SUR RÉSERVATION LES MERCREDIS ET SAMEDIS - 14 h et 16 h

LIEU : La Soucoupe
TARIFS : plein 6,50 € / réduit sur justificatif
POUR QUI : à partir de 8 ans

ATELIERS

À toute allure

Attention, atelier qui décoiffe ! Construis ta voiture à propulsion avec des objets du quotidien et découvre comment l'air peut devenir une source d'énergie. En équipe, assemble, ajuste et teste ta boîte roulante… franchira-t-elle la ligne d'arrivée ?

SAMEDI 22 NOVEMBRE - 10 h

LIEU : Explora
TARIFS : 4,50 €
POUR QUI : 9/12 ans, enfants seuls sans la présence des parents
DURÉE : 2 h

À l'assaut du ciel

Remonte le temps avec les frères Montgolfier et deviens, toi aussi, un pro de l'air chaud ! Au programme : expériences gonflées, constructions aériennes et défis en équipe. Te voilà devenu, avec ta bande, un équipage de choc, alors pour finir en beauté, accroche ta photo de groupe sur notre tableau souvenir !

SAMEDI 22 NOVEMBRE - 14 h
SAMEDI 13 DÉCEMBRE - 10 h et 14 h

LIEU : Explora
TARIF : 4,50 €
POUR QUI : 7/9 ans, enfants seuls sans la présence des parents
DURÉE : 2 h

À vos bombes, prêt, plantez !

Enfilez votre tablier et mettez les mains dans la terre ! En tribu, fabriquez vos bombes à graines et apprenez les trucs et astuces pour bien les faire pousser. Un atelier simple et joyeux pour semer un peu de nature tout autour de nous !

MERCREDIS 3, 10 ET 17 DÉCEMBRE - 10 h
SAMEDI 20 DÉCEMBRE - 10 h

LIEU : Explora
TARIFS : adulte 6,50 € / enfant 4,50 €
POUR QUI : 7/12 ans
DURÉE : 2 h

Sens dessus, dessous

Un parcours tout doux, tout rigolo, pour découvrir ses 5 sens ! Entre jeux, sons, odeurs et surprises, votre tribu explore un monde sensible et sensationnel. Un moment joyeux pour apprendre en s'amusant avec les yeux, les mains, le nez, les oreilles et même la langue !

SAMEDI 20 DÉCEMBRE - 9 h

LIEU : Explora
TARIF : 4,50 €
POUR QUI : 2/4 ans en tribu enfants et parents
DURÉE : 1 h

Cité du design

EXPOSITIONS

Catalogue des objets trouvés

Commissaire et designer : Stefania Di Petrillo

Derrière la simplicité apparente des objets du quotidien se cachent des histoires. La Cité du design invite à découvrir plus de 150 objets de la collection personnelle rassemblés de 2015 à 2025 par la designer Stefania Di Petrillo, dans le cadre de sa chronique *Objets trouvés pour M, le Magazine du Monde*.

JUSQU'AU 1ER MARS

LIEU : La Platine
TARIFS : billet d'entrée plein 6 € / réduit 4,50 €
+ 2 € supplément visite guidée

En mouvement, David Dubois Cycle Présent >< Futur n°04

Commissaire et scénographe : David Dubois, designer
Entreprise partenaire : d'Ennery confection

Cette exposition est une immersion dans le travail de David Dubois, sans cesse en et dans le mouvement, dans un dialogue entre espace, lumière, matière et mouvement.

JUSQU'AU 1ER MARS

LIEU : La Platine
TARIFS : billet d'entrée plein 6 € / réduit 4,50 €
+ 2 € supplément visite guidée

JUSQU'AU 1ER MARS

La Platine
3 rue Javelin Pagnon

La Cabane
5 rue Javelin Pagnon - Bâtiment 244

Tram T1 et T2 arrêt Cité du design

BILLETTERIE : billeterie.citedudesign.com
RÉSERVATIONS : 04 77 33 33 32 / reservation@citedudesign.com
FERMETURE : lundis et jours fériés
RENSEIGNEMENTS : 04 77 49 74 70 / info@citedudesign.com

Les visites

GUIDÉES
Samedi et dimanche à 15 h
Vacances scolaires :
Mardi et vendredi à 15 h
DURÉE : 1h15
RÉSERVATION : sur place ou en ligne

FLASH
1er dimanche du mois : 11 h, 11 h 30, 14 h 30, 15 h 30 et 16 h 30
DURÉE : 30 minutes
TARIF : gratuit. Billet à retirer sur place, dans la limite des places disponibles

INSTALLATION

Romane Pinault - Exposition incomplète

Par Romane Pinault diplômée de l'Ésad en 2025

Romane Pinault, jeune graphiste, diplômée en juin 2025 de l'Ésad Saint-Étienne, présente ses recherches sur la place des femmes dans les arts graphiques.

JUSQU'AU 1ER MARS

LIEU : La Platine, La Bulle de l'Ésad Saint-Étienne
TARIFS : accès libre et gratuit

LA CABANE

Exposition et nouveaux ateliers

Le design à hauteur d'enfants

Entièrement réhabilitée dans le cadre du projet de transformation du quartier Cité du design porté par Saint-Étienne Métropole, La Cabane a rouvert ses portes le 20 septembre 2025 après 1 an de travaux. Dès 3 ans, les enfants mais aussi les familles peuvent se glisser dans la peau d'un designer pour une expérience créative et ludique en autonomie, au travers d'ateliers repensés et de nouveaux ateliers.

JUSQU'AU 5 JANVIER
MARDI - 16h > 18h
MERCREDI AU DIMANCHE - 14h > 18h

LIEU : La Cabane
TARIFS : gratuit
POUR QUI : dès 3 ans. Les enfants doivent être accompagnés d'un adulte

EXPOSITION-ATELIER

Bâtons et élastiques

Conçue par Aurélien Débat, artiste-auteur

Dans cette exposition-atelier collaborative, chaque participant reçoit une cinquantaine de bâtons et d'élastiques pour créer ensemble des ponts, cabanes ou chaises qui resteront sur place.

JUSQU'AU 1ER MARS - 14h > 18h

LIEU : La Platine
TARIF : accès libre et gratuit

Into the wool

La Cabane du vivant invite la designer Leïla Bouyssou à exposer son projet d'exploration de la filière des laines oubliées.

JUSQU'AU 31 DÉCEMBRE

LIEU : La Cabane
TARIF : accès libre et gratuit
POUR QUI : dès 5 ans. Les enfants doivent être accompagnés d'un adulte

Asterisk*

À l'approche de Noël, Leïla Bouyssou a imaginé un atelier d'initiation au travail de la laine. La Cabane invite petits et grands à créer leur décoration de Noël en un motif étoilé à partir de laine naturelle.

MERCREDIS 10 ET 17 DÉCEMBRE - 16 h
SAMEDIS 6, 13 ET 20 DÉCEMBRE - 14 h et 16 h

LIEU : La Cabane
TARIF : 6 €
POUR QUI : dès 5 ans
DURÉE : 1 h 30

UTOTOP

Un jeu de construction architectural, conçu comme un labyrinthe par Marion Bataille et Fanny Millard à partir de livres pop-up en 3D, pour une initiation à l'urbanisme et à la vie collective. En collaboration avec la médiathèque Jules Verne de La Ricamarie.

JUSQU'AU 31 DÉCEMBRE
MARDI - 16h > 18h
MERCREDI AU DIMANCHE - 14h > 18h

LIEU : La Cabane
TARIF : accès libre et gratuit

Les commerces en fête

Flânez dans une ville illuminée et pleine de vie !
Les vitrines s'illuminent, les décorations scintillent et les commerçants stéphanois vous accueillent dans une ambiance festive et chaleureuse.
C'est le moment idéal pour dénicher vos cadeaux de Noël, choisir votre sapin ou encore profiter des animations proposées dans les différents quartiers de Saint-Étienne.
Laissez-vous porter par la magie de Noël au cœur de vos commerces de proximité !

Commerces en fête

ASSOCIATION LOUIS BRAILLE DORIAN
PLACE DORIAN

SPECTACLE MUSICAL DÉAMBULATOIRE

Le manivelonaute

Venez découvrir un orgue de barbarie fait maison, véritable trésor artisanal qui ravira petits et grands. Laissez-vous emporter par les airs traditionnels de Noël : Douce nuit, Mon beau sapin ou encore Vive le vent… joués sur cet instrument d'antan.

SAMEDI 13 DÉCEMBRE - 14 h > 17 h 30

CHANTS DE NOËL

Par les petits chanteurs de Saint-Paul

Les petits Chanteurs du collège Saint-Paul vous propose une entrée dans les fêtes de fin d'année tout en douceur, en interprétant des chants traditionnels de Noël.

VENDREDI 19 DÉCEMBRE - 15 h 15 et 17 h

SPECTACLE MUSICAL DÉAMBULATOIRE

Zurko-Zikopat

Comme sorti d'un cartoon des années 30, grésillant mais pas muet, Zikopat déboule et déambule. Ces deux personnages burlesques et surmenés forment le grand orchestre national du Galouchistan. Ils ont quitté ce pays imaginaire avec la promesse de revenir un jour couvert de gloire. Depuis, ils suivent d'un pas musical et décidé leurs destins animés avec une seule devise : Faut que ça danse !

SAMEDI 20 DÉCEMBRE - 14 h > 17 h 30

ASSOCIATION MICHELET CŒUR DE VILLE
RUE MICHELET

Grande tombola de la Sainte-Barbe

2 maillots de l'AS Saint-Étienne à gagner (en édition limitée) + 1 000 € de chèques cadeaux dans les boutiques adhérentes + de nombreux autres lots surprises…

DU 29 NOVEMBRE AU 14 DÉCEMBRE

Journée fête de la Sainte-Barbe

Avec l'association Sainte-Barbe. Percussion afro-brésilienne avec la Compagnie Tamadjan.

SAMEDI 6 DÉCEMBRE

Animation musicale

Avec la fanfare Buissonnière.

SAMEDI 13 DÉCEMBRE

Séance photos avec le Père Noël et son lutin et déambulation féérique

Avec la Compagnie Zébloui spectacle Lindorë.

SAMEDI 20 DÉCEMBRE

OUVERTURE DE VOS COMMERCES RUE MICHELET

DIMANCHES 14 ET 21 DÉCEMBRE

MADE IN CHAVANELLE
PLACE CHAVANELLE

Dans une ambiance de Noël, venez déguster huitres et soupes proposées par les restaurateurs adhérents de l'association Made In Chavanelle. Accompagnez vos enfants et petits-enfants pour une séance de photos avec le Père Noël.

SAMEDI 20 DÉCEMBRE - 11 h 30 > 14 h 30

RENSEIGNEMENTS : Espace Boris Vian 04 77 41 07 26

VILLAGE SAINT-ROCH
PLACE SAINT-ROCH

Quinzaine commerciale

Retrouvez la traditionnelle quinzaine commerciale de vos commerçants. De nombreux paniers garnis à remporter au tirage au sort !

DU MARDI 10 AU SAMEDI 20 DÉCEMBRE

Concert Gospel

Concert suivi d'un pot de l'amitié offert par l'association Village Saint-Roch.

DIMANCHE 14 DÉCEMBRE - 15 h 30

TARIF : 10 €
LIEU : Église Saint-Roch

Le Père Noël en calèche

sera présent sur la place Saint-Roch pour rencontrer petits et grands et prendre des photos souvenirs.

SAMEDI 20 DÉCEMBRE

Marché aux sapins

Trouvez le sapin de vos rêves, celui que vous allez décorer en famille, au pied duquel le Père Noël déposera tous les cadeaux et qui illuminera vos réveillons ! Sapins en provenance de la Loire et la Haute-Loire.

DU MERCREDI 3 AU MERCREDI 24 DÉCEMBRE

POINTS DE VENTE

- **Square des Justes** (à proximité immédiate de la Bourse du travail).
  Tram T1 et T3 arrêt Bourse du travail
- **Place Waldeck Rousseau**
  Tram T1/T3 arrêt Bourse du travail

RECYCLEZ VOTRE SAPIN !

Du vendredi 26 décembre au dimanche 25 janvier, déposez votre sapin dans l'un des 30 points de collecte :

- **Centre-ville :** Places Jean-Jaurès, Chavanelle, Albert-Thomas, Jean-Ploton, Place du Peuple, Waldeck-Rousseau.
- **Quartiers :** Bergson, Carnot, Bellevue, Villebœuf, Côte-Chaude, Soleil, La Terrasse, Terrenoire, Grand Clos, Montreynaud, Tarentaize, Crêt-de-Roc, Montchovet, Monthieu, Montplaisir, La Métare, La Cotonne, Valbenoîte, Fauriel, Saint-Victor, Croix de l'Horme, Charcot, Rochetaillée.

ADRESSES EXACTES DES POINTS DE COLLECTE :
sur saint-etienne.fr

Malin
OUVERTURES DOMINICALES

Parce que les 6 jours de la semaine ne suffiront peut-être pas à tout le monde pour faire ses achats de Noël, la Ville vous propose de visiter vos commerçants du centre-ville et du marché de Noël les dimanches suivants pour des ouvertures exceptionnelles :

DIMANCHE 30 NOVEMBRE, DIMANCHES 7, 14, 21 ET 28 DÉCEMBRE

Ouverture à la discrétion des commerçants

Les petits jeux de Noël

Mots mêlés

Trouve les mots cachés de l'univers de Noël
à l'horizontal, à la verticale et en diagonale !

Liste des mots :

BOUGIE
BONNET
CADEAU
CHEMINÉE
CLOCHES
COURONNE
DÉCORATION
ÉTOILE
FÊTE
FLOCON
GUIRLANDE
LUTIN
NEIGE
NOËL
RENNE
ROUGE
SAPIN
TRAÎNEAU

									M	D									
									E	E									
								K	T	C	Y								
								L	O	O	N								
							O	B	I	R	E	Q							
							G	C	L	A	I	C							
T	Q	C	A	D	E	A	U	K	E	T	G	H	T	K	U	H	H	X	F
R	S	C	B	Z	G	B	O	U	G	I	E	E	Z	M	R	O	U	G	E
	E	A	O	I	G	U	O	H	W	O	N	M	C	L	T	I	K	F	
		N	P	U	W	K	I	N	H	N	N	I	L	H	G	M	R		
			N	I	R	M	H	R	N	X	C	N	O	K	F	I			
				E	N	O	E	B	L	E	J	E	C	W	L				
			N	O	E	L	N	L	S	A	T	E	H	L	O	J			
			Q	L	S	U	Q	N	G	N	N	H	E	U	C	D			
		S	R	T	R	A	I	N	E	A	U	D	S	T	O	F	S		
		M	N	U	W	G	B	X			K	X	E	I	N	E	E		
	H	U	W	K	G	F	S					I	Z	N	H	T	L	R	
	U	Q	R	L	F									Y	C	E	H	P	
C	E	H	V													B	L	Z	M
A	Y																	Q	A

Jeu des 7 erreurs

Retrouve les différences qui se sont glissées entre ces deux images.

Les bons plans stationnement

Vous voulez profiter de toutes les animations, prendre le temps de sortir en toute liberté et de faire vos cadeaux en toute sérénité ? Plusieurs options s'offrent à vous !

Parkings souterrains

Le samedi 1 h = 3 h

FAIRE VOTRE SHOPPING N'A JAMAIS ÉTÉ AUSSI SIMPLE !

Chaque samedi, la Ville de Saint-Étienne vous offre 3 heures de stationnement pour le prix d'une, de 9 h à 19 h. En pratique, la première est payante, les deux suivantes sont gratuites. Rendez-vous dans l'un des 7 parkings souterrains : Jean-Jaurès, Hôtel-de-Ville, Ursules, Antonin-Moine, Palais-de-Justice, Chavanelle, Clapier.

Profitez également de cette offre de stationnement le dimanche, uniquement dans le parking souterrain Jean-Jaurès

À partir de 19 h

GAREZ VOTRE VÉHICULE POUR SEULEMENT 3 € LA NUIT ET PROFITEZ DE VOTRE SOIRÉE !

Offre valable dans les parkings souterrains :

- Jean-Jaurès,
- Hôtel-de-Ville,
- Ursules,
- Antonin-Moine,
- Palais-de-Justice,
- Chavanelle,
- Clapier.

Stationnement sur voirie

GRATUIT LE WEEK-END

Du vendredi 12 h au lundi 8 h 30.

1 H GRATUITE PAR JOUR

Valable une fois par jour, 30 minutes dans chaque zone (verte et jaune), soit 1 heure de stationnement au total. Pour en bénéficier, vous devez rentrer votre numéro d'immatriculation dans l'horodateur.

PRATIQUE

Stationnement gratuit sur voirie du lundi au jeudi entre 12 h 30 et 14 h et de 19 h à 8 h 30 le lendemain. Gratuit toute la journée les jours fériés.

Transport gratuit depuis le parking du Clapier

DU LUNDI AU SAMEDI, GAREZ-VOUS AU PARKING DU CLAPIER ET PROFITEZ GRATUITEMENT DE LA LIGNE M7 POUR REJOINDRE LE CENTRE-VILLE EN SEULEMENT 2 MINUTES !

Sur présentation au conducteur de votre ticket de parking ou de votre badge d'abonné du Clapier. Valable pour le conducteur de la voiture et l'ensemble de ses passagers.

Valable pour 2 voyages (aller + retour) :

- Clapier > Grand Moulin (aller)
- Dorian - Hôtel de Ville > Clapier (retour)

Au-delà de ces arrêts, vous devrez être muni(s) d'un titre de transport STAS en cours de validité.

Parcs relais

Vous venez de l'extérieur ? Pensez aux parcs relais, ils sont gratuits et ouverts 24h/24 et 7j/7 ! Situés à proximité des principales lignes de transport, leurs accès sont gratuits pour les détenteurs d'un titre de transport STAS valide.

8 parcs relais à votre disposition :

- Bellevue,
- Châteaucreux,
- La Terrasse,
- Stade Geoffroy-Guichard,
- Le Marais,
- Le Zénith,
- L'Escale à Saint-Priest-en-Jarez,
- Parc Jean-Marc à Villars.

En pratique, n'oubliez pas de valider votre titre de transport, cela vous permettra de ressortir du parking...

Saint-Étienne Métropole fête Noël avec la STAS

Utilisez les transports en commun pour vous rendre aux festivités de Noël et arpentez les rues et commerces du centre-ville...

GRATUITÉ TOTALE DU RÉSEAU STAS

LES WEEK-ENDS DU 13-14 DÉCEMBRE ET DU 20-21 DÉCEMBRE

L'agenda de Noël

Novembre

Jusqu'au 31 décembre	**Horaires d'ouverture Cité du Design**	**Atelier dès 5 ans « L'Esperluette »**	La Cabane du design	**p.53**
Jusqu'au 31 décembre	**Voir horaires Cité du design**	**Exposition « Into the wool »**	La Cabane du design	**p.53**
Jusqu'au au 1er mars	**Voir horaires Cité du design**	**Exposition « Catalogue des objets trouvés »**	Cité du design	**p.52**
Jusqu'au au 1er mars	**Voir horaires Cité du design**	**Exposition « Présent >< futur n° 4 : en mouvement »**	Cité du design	**p.52**
Jusqu'au 31 décembre	**Voir horaires Cité du design**	**Atelier-exposition « UTOPOP »**	La Cabane du design	**p.53**
Du 8 octobre au 21 février 2026	**Mercredis et samedis 14h et 16h**	**Exposition « Graine »**	La Soucoupe La Rotonde	**p.50**
Du 21 novembre au 31 décembre	**10h30 > 20h ou 21h30 Détails des horaires sur saint-etienne.fr**	**Marché de Noël**	Place de L'hôtel-de-Ville, Jean-Jaurès et Dorian	**p.6-13**
Mercredi 19 novembre	**14h30**	**Projection « Interdit aux chiens et aux italiens »**	Cinémathèque de Tarentaize	**p.40**
Samedi 22 novembre	**9h > 19h**	**Marché de Noël des voisines**	Bourse du Travail	**p.22**
Samedi 22 novembre	**10h**	**Atelier 9-12 ans « À toute allure »**	Explora	**p.51**
Samedi 22 novembre	**10h15**	**Heures du conte**	Médiathèque de Carnot	**p.40**
Samedi 22 novembre	**10h30**	**Méditer au musée dans *La mécanique de l'art***	Musée d'Art et d'Industrie	**p.32**
Samedi 22 novembre	**14h**	**Atelier 7-9 ans « À l'assaut du ciel »**	Explora	**p.51**
Samedi 22 novembre	**Après-midi**	**Spectacles de rue Féeries de Noël**	Places Hôtel-de-Ville et Jean-Jaurès	**p.8-9**
Dimanche 23 novembre	**10h > 18h**	**Marché de Noël des voisines**	Bourse du Travail	**p.22**
Dimanche 23 novembre	**10h15**	**Atelier famille « À vos pinceaux ! peinture sur porcelaine »**	Couriot - Musée de la Mine	**p.35**
Dimanche 23 novembre	**Après-midi**	**Spectacles de rue Féeries de Noël**	Places Hôtel-de-Ville et Jean-Jaurès	**p.8-9**

En novembre, le Père Noël sera présent sur la place Dorian les :
- **mercredi 26 novembre - 14 h > 19 h**
- **samedis 22, 29 novembre - 14 h > 20 h**
- **dimanches 23, 30 novembre - 14 h > 19 h**

voir p.12

Mardi 25 novembre	**18h30 > 21h**	**Soupe des chefs**	Parvis du Zénith	**p.22**
Mercredi 26 novembre	**9h30 et 10h15**	**Heures du conte**	Médiathèque de Tréfilerie	**p.40**
Mercredi 26 novembre	**9h30 et 10h30**	**Ateliers 0/3 ans « Bébés lecteurs »**	Médiathèque de Carnot	**p.39**
Mercredi 26 novembre	**10h15**	**Projection « Bien au chaud »**	Médiathèque de Terrenoire	**p.40**
Mercredi 26 novembre	**10h15**	**Spectacle « Poules à poches »**	Médiathèque de Beaulieu	**p.38**
Mercredi 26 novembre	**10h15**	**Heures du conte**	Médiathèque de Solaure	**p.40**
Mercredi 26 novembre	**15h, 16h15 et 17h30**	**Atelier dès 5 ans « Kokedama »**	Maison du projet urbain	**p.28**
Mercredi 26 novembre	**15h > 17h**	**Atelier famille « Light painting »**	Maison du projet urbain	**p.28**
Mercredi 26 novembre	**15h > 18h**	**Atelier dès 4 ans « Broderie »**	Maison du projet urbain	**p.28**
Vendredi 28 novembre	**18h > 20h30**	**Before de Noël**	Espace Gourmand Place de l'Hôtel-de-Ville	**p.18**
Samedi 29 novembre	**9h > 19h**	**8e Marché aux vins**	Bourse du Travail	**p.22**
Samedi 29 novembre	**10h > 19h**	**Marché de Noël de Saint-Victor**	Village sénior Les Vespérales	**p.23**
Samedi 29 novembre	**10h15**	**Atelier tout-petits « Éveil musical »**	Médiathèque deTerrenoire	**p.39**
Samedi 29 novembre	**15h30 et 17h30**	**Spectacle « Olala ! La chorale cirque »**	Maison du projet urbain	**p.30**
Samedi 29 novembre	**Après-midi**	**Spectacles de rue Féeries de Noël**	Places Hôtel-de-Ville et Jean-Jaurès	**p.8-9**
Samedi 29 novembre	**À partir de 23h50**	**71e Asics SaintéLyon**	Parc des expositions	**p.23**
Dimanche 30 novembre	**9h > 17h30**	**Marché artisanal de Rochetaillée**	Salle des Écheneaux	**p.23**
Dimanche 30 novembre	**10h15**	**Atelier adulte « Furoshiki »**	Musée d'Art et d'Industrie	**p.33**
Dimanche 30 novembre	**11h et 15h**	**Festi'mômes / Clown Gop**	La Comète salle Le Panassa	**p.20**
Dimanche 30 novembre	**Après-midi**	**Spectacles de rue Féeries de Noël**	Places Hôtel-de-Ville et Jean-Jaurès	**p.8-9**

L'agenda de Noël

Décembre

Les samedis de décembre et janvier	**16h**	**Jeu d'enquête au musée : *Sixième sens***	MAMC	**p.36**
Les samedis et dimanches décembre et janvier	**14h30**	**Visite enfant : *Dans tous les sens***	MAMC	**p.37**
Les mercredis et dimanches de décembre et janvier	**16h**	**Visite famille : Ensemble !**	MAMC	**p.37**
Du lundi 1er au vendredi 5 décembre		**Festival « Toccata, le festival d'hiver »**	Opéra - Théâtre Copeau	**p.42**
Lundi 1er décembre	**19 h 30**	**Pages méconnues et création contemporaine : la musique au féminin**	Opéra - Théâtre Copeau	**p.42**
Mardi 2 décembre	**12h30**	**Visite « Les peintures de Maurice Denis »**	Maison du patrimoine et des lettres	**p.44**
Mardi 2 décembre	**20h**	**Spectacle « Jazz, corps et machines »**	Opéra - Théâtre Copeau	**p.43**
Du mercredi 3 au mercredi 24 décembre		**Marché aux sapins**	Square des Justes Place Waldeck Rousseau	**p.34**
Mercredi 3 décembre	**10h**	**Atelier 7/12 ans « À vos bombes, pret, partez ! »**	Explora	**p.51**
Mercredi 3 décembre	**10h15**	**Spectacle « Vogue ! »**	Médiathèque de La Cotonne	**p.38**
Mercredi 3 décembre	**10h15**	**Atelier 0/3 ans « Bébés lecteurs »**	Médiathèque de Tarentaize	**p.39**
Mercredi 3 décembre	**14h**	**Atelier dessin spécial *Le Petit Nicolas***	Musée d'Art et d'Industrie	**p.31**
Mercredi 3 décembre	**14h**	**Atelier dessin spécial *Le Petit Nicolas***	Couriot - Musée de la Mine	**p.31**
Mercredi 3 décembre	**15h**	**Spectacle « Contes en signes »**	Médiathèque de Terrenoire	**p.38**
Mercredi 3 décembre	**15h > 18h**	**Atelier dès 6 ans « Maroquinerie textile »**	Maison du projet urbain	**p.29**
Mercredi 3 décembre	**15h, 16h15 et 17h30**	**Atelier dès 4 ans « Tangram »**	Maison du projet urbain	**p.29**
Mercredi 3 décembre	**15h et 16h15**	**Atelier dès 3 ans « Photophore »**	Maison du projet urbain	**p.29**
Mercredi 3 décembre	**16h30 et 20h30**	**Spectacle « Contes et voyages »**	Opéra - Théâtre Copeau	**p.43**

En décembre, le Père Noël sera présent sur la place Dorian les :
- **mercredis 3, 10 et 17 décembre - 14 h > 19 h**
- **samedis 6 et 20 décembre - 14 h > 20 h**
- **samedi 13 décembre - 14 h > 18 h**
- **dimanches 7, 14 et 21 décembre - 14 h > 19 h**
- **mardi 23 décembre - 14 h > 19 h**

voir p.12

Jeudi 4 décembre	**14h30**	**Balade dessinée « L'ancienne école des Beaux Arts »**	Maison du patrimoine et des lettres	**p.45**
Jeudi 4 décembre	**19h et 20h15**	**Spectacle « Le grand bazar musical : voyage au pays des instruments »**	Opéra - Théâtre Copeau	**p.43**
Vendredi 5 décembre	**10h > 18h**	**Braderie de Noël**	Musée d'Art et d'Industrie	**p.33**
Vendredi 5 décembre	**14h30**	**Visite guidée « La maison sans escalier »**	Maison du patrimoine et des lettres	**p.44**
Vendredi 5 décembre	**18h > 20h30**	**Before de Noël**	Espace Gourmand place de l'Hôtel-de-Ville	**p.18**
Vendredi 5 décembre	**20h**	**Spectacle « À corps et à cuivre »**	Opéra - Théâtre Copeau	**p.43**
Samedi 6 décembre	**Toute le journée**	**Journée fête de la Sainte-Barbe**	Partout en ville	**p.16**
Samedi 6 décembre	**10h > 18h**	**Braderie de Noël**	Musée d'Art et d'Industrie	**p.33**
Samedi 6 décembre	**10h15**	**Atelier tout-petits « Éveil musical »**	Médiathèque de Carnot	**p.39**
Samedi 6 décembre	**Après-midi**	**Spectacles de rue Féeries de Noël**	Places Hôtel-de-Ville et Jean-Jaurès	**p.8-9**
Samedi 6 décembre	**14h et 14h45**	**Atelier dès 7 ans « Lampions de la Sainte-Barbe »**	Office de Tourisme de Saint-Étienne Métropole	**p.48**
Samedi 6 décembre	**14h et 16h**	**Atelier dès 5 ans « Asterisk* »**	La Cabane du design	**p.53**
Samedi 6 décembre	**14h > 17h**	**Bal des petits mineurs**	Place Waldeck-Rousseau	**p.17**
Samedi 6 décembre	**15h30 et 16h15**	**Atelier dès 7 ans « Danse de la Sainte-Barbe »**	Office de Tourisme de Saint-Étienne Métropole	**p.48**
Samedi 6 décembre	**15h30 et 17h30**	**Spectacle « Étiquette(s) »**	Maison du projet urbain	**p.30**
Samedi 6 décembre	**À partir de 18h45**	**Défilé et feu d'artifice de la Saint-Barbe**	Place Jean-Jaurès	**p.17**
Dimanche 7 décembre	**Toute le journée**	**Journée fête de la Sainte-Barbe**	Partout en ville	**p.16**
Dimanche 7 décembre	**10h > 18h**	**Braderie de Noël**	Musée d'Art et d'Industrie	**p.33**
Dimanche 7 décembre	**Après-midi**	**Spectacles de rue Féeries de Noël**	Places Hôtel-de-Ville et Jean-Jaurès	**p.8-9**
Dimanche 7 décembre	**14h**	**Atelier famille « Minogravure »**	Couriot - Musée de la Mine	**p.35**

L'agenda de Noël

Décembre

Dimanche 7 décembre	**15h**	**Visite guidée « La demeure Chamoncel se raconte »**	Maison du patrimoine et des lettres	**p.44**
Dimanche 7 décembre	**15h**	**Spectacle « *Germinal*, une fable tendre et cruelle »**	Couriot - Musée de la Mine	**p.35**
Samedi 7 décembre	**23h > 4h30**	**Grand bal de la Sainte-Barbe**	Le Fil	**p.17**
Mercredi 10 décembre	**10h**	**Atelier 7/12 ans « À vos bombes, prêt, partez ! »**	Explora	**p.51**
Mercredi 10 décembre	**14h**	**Atelier dessin spécial *Le Petit Nicolas***	Couriot - Musée de la Mine	**p.31**
Mercredi 10 décembre	**14h**	**Atelier flip book spécial *Le Petit Nicolas***	Musée d'Art et d'Industrie	**p.31**
Mercredi 10 décembre	**14h**	**Atelier 6/10 ans « Pixel art »**	Médiathèque de Carnot	**p.39**
Mercredi 10 décembre	**14h > 18h**	**Médiabus**	Place Jean-Jaurès	**p.11**
Mercredi 10 décembre	**15h**	**Heures du conte**	Médiathèque de Terrenoire	**p.40**
Mercredi 10 décembre	**15h**	**Projection « Découverte des séries animées »**	Médiathèque de Solaure	**p.40**
Mercredi 10 décembre	**15h > 18h**	**Atelier dès 3 ans « Médaillon argile »**	Maison du projet urbain	**p.29**
Mercredi 10 décembre	**15h, 16h15 et 17h30**	**Atelier dès 8 ans « Macramé »**	Maison du projet urbain	**p.29**
Mercredi 10 décembre	**16h**	**Atelier dès 5 ans « Asterisk* »**	Cité du design	**p.53**
Vendredi 12 décembre	**18h > 20h30**	**Before de Noël**	Espace Gourmand place de l'Hôtel-de-Ville	**p.18**
Samedi 13 décembre		**Commerces en fête - Animation musicale**		**p.56**
Samedi 13 décembre	**10h et 14h**	**Atelier 7/9 ans « À l'assaut du ciel »**	Explora	**p.51**
Samedi 13 décembre	**Après-midi**	**Spectacles de rue Féeries de Noël**	Places Hôtel-de-Ville et Jean-Jaurès	**p.8-9**
Samedi 13 décembre	**14h**	**Atelier famille « Stop motion »**	Musée d'Art et d'Industrie	**p.33**
Samedi 13 décembre	**14h**	**Atelier 4/6 ans « Drôle de bestiaire »**	Couriot - Musée de la Mine	**p.34**

En décembre, le Père Noël sera présent sur la place Dorian les :
- **mercredis 3, 10 et 17 décembre - 14 h > 19 h**
- **samedis 6 et 20 décembre - 14 h > 20 h**
- **samedi 13 décembre - 14 h > 18 h**
- **dimanches 7, 14 et 21 décembre - 14 h > 19 h**
- **mardi 23 décembre - 14 h > 19 h**

voir p.12

Samedi 13 décembre	**14h et 16h**	**Atelier dès 5 ans « Asterisk* »**	Cité du design	**p.53**
Samedi 13 décembre	**14h30 > 16h**	**Atelier dès 13 ans « Clichés de fête au smartphone »**	Office de Tourisme de Saint-Étienne Métropole	**p.48**
Samedi 13 décembre	**14h > 17h30**	**Spectacle musical « Le manivelonaute »**	Secteur Dorian Rue Louis Braille	**p.56**
Samedi 13 décembre	**15h30 et 17h30**	**Spectacle « Jean de la Lune »**	Maison du projet urbain	**p.30**
Samedi 13 décembre	**16h > 20h**	**Sainté City Run**	Place Chavanelle	**p.19**
Dimanche 14 décembre	**10h45**	**Atelier 18 mois/3 ans « Le voyage coloré »**	Couriot - Musée de la Mine	**p.34**
Dimanche 14 décembre	**10h15**	**Atelier famille « À vos pinceaux ! peinture sur porcelaine »**	Couriot - Musée de la Mine	**p.35**
Dimanche 14 décembre	**Après-midi**	**Spectacles de rue Féeries de Noël**	Places Hôtel-de-Ville et Jean-Jaurès	**p.8-9**
Dimanche 14 décembre	**14h30**	**Concert Gospel**	Place Saint-Roch	**p.57**
Dimanche 14 décembre	**14h30 et 17h**	**Christmas carols**	Place Jean-Jaurès Cathédrale Saint-Charles	**p.23**
Du mardi 16 au samedi 20 décembre		**Atelier Rennes, sapin, ciseaux... En piste !**	Médiathèque de Terrenoire	**p.39**
Mardi 16 décembre	**19h**	**Soirée pyjama**	Médiathèque de Carnot	**p.38**
Mercredi 17 décembre	**9h30 et 10h15**	**Heures du conte**	Médiathèque de Tréfilerie	**p.40**
Mercredi 17 décembre	**10h**	**Atelier 7/12 ans « À vos bombes, prêt, partez ! »**	Explora	**p.51**
Mercredi 17 décembre	**10h15**	**Lecture et contes « Histoires offertes »**	Médiathèque de Tarentaize	**p.40**
Mercredi 17 décembre	**10h et 15h**	**Spectacle « Là-bas si j'y chante »**	Opéra de Saint-Étienne	**p.47**
Mercredi 17 décembre	**14h**	**Atelier dessin animé spécial *Le Petit Nicolas***	Musée d'Art et d'Industrie	**p.31**
Mercredi 17 décembre	**14h**	**Atelier flip book spécial *Le Petit Nicolas***	Couriot - Musée de la Mine	**p.31**
Mercredi 17 décembre	**14h > 18h**	**Médiabus**	Place Jean-Jaurès	**p.11**

L'agenda de Noël

Décembre

Mercredi 17 décembre	**14h > 18h**	**Médiabus**	Place Jean-Jaurès	**p.11**
Mercredi 17 décembre	**14h30**	**Visite guidée « Mission exploration à la demeure Chamoncel »**	Maison du patrimoine et des lettres	**p.44**
Mercredi 17 décembre	**14h30**	**Projection « Le Géant de fer »**	Cinémathèque de Tarentaize	**p.40**
Mercredi 17 décembre	**15h30**	**Les Cuivres de Noël**	Place Jean-Jaurès	**p.37**
Mercredi 17 décembre	**14h30**	**Atelier dès 7 ans « Des vœux en relief »**	Médiathèque de Solaure	**p.39**
Mercredi 17 décembre	**15h**	**Atelier tout public « L'après-midi enchanté »**	Médiathèque de Terrenoire	**p.39**
Mercredi 17 décembre	**15h > 18h**	**Atelier dès 5 ans « Carte pochoir »**	Maison du projet urbain	**p.29**
Mercredi 17 décembre	**15h, 16h15 et 17h30**	**Atelier dès 7 ans « Bougie »**	Maison du projet urbain	**p.29**
Mercredi 17 décembre	**15h et 16h15**	**Atelier dès 6 ans « Stop motion »**	Maison du projet urbain	**p.29**
Mercredi 17 décembre	**16h**	**Atelier dès 5 ans « Asterisk* »**	Cité du design	**p.53**
Jeudi 18 décembre	**19h**	**Conférence « L'œuvre architecturale de François Clermont et d'auguste bossu »**	Maison du patrimoine et des lettres	**p.45**
Vendredi 19 décembre	**10h, 14h et 19h**	**Spectacle de Noël Val Grangent** *L'ombre de la corneille*	Parc des expositions	**p.21**
Vendredi 19 décembre	**18h > 20h30**	**Before de Noël**	Espace Gourmand place de l'Hôtel-de-Ville	**p.18**
Samedi 20 décembre	**9h**	**Atelier 2/4 ans « Sens dessus, dessous »**	Explora	**p.51**
Samedi 20 décembre	**10h**	**Atelier 7/12 ans « À vos bombes, prêt, partez ! »**	Explora	**p.51**
Samedi 20 décembre	**10h**	**Atelier dès 12 ans « Boule de Noël »**	Espace numérique Le Combo	**p.41**
Samedi 20 décembre	**10h15**	**Lecture et contes « Histoires offertes »**	Médiathèque de La Cotonne	**p.40**

En décembre, le Père Noël sera présent sur la place Dorian les :
- **mercredis 3, 10 et 17 décembre - 14 h > 19 h**
- **samedis 6 et 20 décembre - 14 h > 20 h**
- **samedi 13 décembre - 14 h > 18 h**
- **dimanches 7, 14 et 21 décembre - 14 h > 19 h**
- **mardi 23 décembre - 14 h > 19 h**

voir p.12

Samedi 20 décembre	**10h30**	**Méditer au musée dans *La mécanique de l'art***	Musée d'Art et d'Industrie	**p.32**
Samedi 20 décembre	**10h, 16h, 18h15 et 20h30**	**Spectacle de Noël Val Grangent *L'ombre de la corneille***	Parc des expositions	**p.21**
Samedi 20 décembre	**11h30 > 14h30**	**Commerces en fête /Made in Chavanelle**		**p.51**
Samedi 20 novembre	**Après-midi**	**Spectacles de rue Féeries de Noël**	Places Hôtel-de-Ville et Jean-Jaurès	**p.8-9**
Samedi 20 décembre		**Commerces en fête / Séance photo Père Noël**		**p.56**
Samedi 20 décembre	**14h > 17h30**	**Commerces en fête / Zurko- Zikopat**		**p.56**
Samedi 20 décembre	**Horaires Office de Tourisme**	**Une journée de festivités**	Office de Tourisme de Saint-Étienne Métropole	**p.48**
Samedi 20 décembre	**14h et 16h**	**Atelier dès 5 ans « Asterisk* »**	Cité du design	**p.53**
Samedi 20 décembre	**14h**	**Jeu de piste « L'Opéra sens dessus dessous ! »**	Opéra de Saint-Étienne	**p.47**
Samedi 20 décembre	**14h30**	**Projection « Voyages d'étoiles »**	Planétarium	**p.46**
Samedi 20 décembre	**14h30**	**Projection *Les Vacances du Petit Nicolas***	Couriot - Musée de la Mine	**p.31**
Samedi 20 décembre	**15h30 et 17h30**	**Spectacle « Au fond de la grange »**	Maison du projet urbain	**P.30**
Samedi 20 décembre	**16h**	**Spectacle « Là-bas si j'y chante »**	Opéra de Saint-Étienne	**p.47**
Dimanche 21 décembre	**10h**	**Visite sensorielle : Yoga**	MAMC	**p.36**
Dimanche 21 décembre	**10h45, 14h15 et 16h30**	**Spectacle de Noël Val Grangent *L'ombre de la corneille***	Parc des expositions	**p.21**
Dimanche 21 décembre	**11h et 15h**	**Festi'mômes / Carillo**	La Comète salle Le Panassa	**p.20**
Dimanche 21 décembre	**Après-midi**	**Spectacles de rue Féeries de Noël**	Places Hôtel-de-Ville et Jean-Jaurès	**p.8-9**
Lundi 22 décembre	**9h>12h et 14h>17h**	**Laboratoire créatif**	MAMC	**p.37**
Lundi 22 décembre	**11h**	**Projection « Voyages d'étoiles »**	Planétarium	**p.46**

L'agenda de Noël

Décembre

Mardi 23 décembre	**14h30**	**Atelier 8/12 ans « Vitrail »**	Maison du patrimoine et des lettres	**p.45**
Mercredi 24 décembre	**9h > 12h**	**Atelier 4/6 ans « Transparence »**	MAMC	**p.37**
Mercredi 24 décembre	**14h**	**Atelier 6/8 ans « Mine de rien devient tout »**	Couriot - Musée de la Mine	**p.34**
Mercredi 24 décembre	**14h**	**Atelier dès 3 ans « Déco sapin »**	Musée d'Art et d'Industrie	**p.33**
Mercredi 24 décembre	**14h**	**Projection « Voyages d'étoiles »**	Planétarium	**p.46**
Mercredi 24 décembre	**14h30**	**Atelier dès 5 ans « Heure du conte numérique »**	Espace numérique Le Combo	**p.41**
Vendredi 26 décembre	**9h > 12h et 14h > 17h**	**Atelier 11/14 ans « Sculpture de lumière »**	MAMC	**p.37**
Vendredi 26 décembre	**17h**	**Projection « Voyages d'étoiles »**	Planétarium	**p.46**
Samedi 27 décembre	**10h45**	**Atelier 18 mois/3 ans « Le voyage coloré »**	Couriot - Musée de la Mine	**p.34**
Samedi 27 décembre	**14h**	**Atelier 8/12 ans « Gravure sur Tetra pak®, mon recueil d'estampes »**	Musée d'Art et d'Industrie	**p.33**
Dimanche 28 décembre	**10h15**	**Jeu en famille « Terrain miné »**	Couriot - Musée de la Mine	**p.35**
Lundi 29 décembre	**9h > 12h et 14h >17h**	**Atelier 7/10 ans « Laboratoire créatif »**	MAMC	**p.37**
Mardi 30 décembre	**14h**	**Atelier dès 10 ans « Création de jeux vidéo »**	Espace numérique Le Combo	**p.41**
Mardi 30 décembre	**15h30**	**Projection « Voyages d'étoiles »**	Planétarium	**p.46**
Mercredi 31 décembre	**9h > 12h**	**Atelier 4/6 ans « Transparence »**	MAMC	**p.37**
Mercredi 31 décembre	**14h**	**Atelier dès 10 ans « Création de jeux vidéo »**	Espace numérique Le Combo	**p.41**
Mercredi 31 décembre	**14h**	**Atelier 4/6 ans « À l'abordage »**	Musée d'Art et d'Industrie	**p.33**
Mercredi 31 décembre	**19h**	**Opéra-bouffe « La Périchole »**	Opéra de Saint-Étienne	**p.47**

Janvier

Vendredi 2 janvier	**9h > 12h et 14h > 17h**	**Atelier 11/14 ans « Sculpture de lumière »**	MAMC	**p.37**
Vendredi 2 janvier	**14h**	**Atelier 6/8 ans « Créa'carte »**	Musée d'art et d'Industrie	**p.33**
Vendredi 2 janvier	**14h**	**Projection « Voyages d'étoiles »**	Planétarium	**p.46**
Vendredi 2 janvier	**20h**	**Opéra-bouffe « La Périchole »**	Opéra de Saint-Étienne	**p.47**
Samedi 3 janvier	**10h**	**Atelier dès 12 ans « Pochoir au laser »**	Espace numérique Le Combo	**p.41**
Dimanche 4 janvier	**10h15**	**Atelier famille « À vos pinceaux ! peinture sur porcelaine »**	Couriot - Musée de la Mine	**p.35**
Dimanche 4 janvier	**15h**	**Opéra-bouffe « La Périchole »**	Opéra de Saint-Étienne	**p.47**

unesco Membre du Réseau des Villes créatives

Coalition internationale des villes inclusives et durables – ICCAR

Saint-Étienne Ville créative design

MARCHÉ DE NOËL

Place de l'Hôtel-de-Ville
Place Jean-Jaurès
Place Dorian

Du 21 novembre au 31 décembre

Village des chalets
Grande roue
Carrousel
Féeries de Noël
Patinoire
Sapin Merveilleux
Descente de Luge
Petit train...

Manifestations gratuites en accès libre*
*sauf mention spécifique

HORAIRES

Du dimanche au jeudi - 10 h 30 > 20 h
Vendredi et samedi - 10 h 30 > 21 h 30

Attention
Horaires exceptionnels les jours suivants :
Mardis 24 et 31 décembre - 10 h 30 > 18 h
Mercredi 25 décembre - 14 h > 18 h

GRATUITÉ TOTALE DU RÉSEAU STAS

LES WEEK-ENDS
DU 13-14 DÉCEMBRE
ET DU 20-21 DÉCEMBRE

Ville de Saint-Étienne
Hôtel de ville - BP 503
42007 Saint-Étienne

T 04 77 48 77 48
courriermairie@saint-etienne.fr
saint-etienne.fr

Conception / réalisation : **Direction de la Communication et du Marketing territorial de la Ville de Saint-Étienne.**
Achevé d'imprimer novembre 2025. Ne pas jeter sur la voie publique.

Saint-Étienne
Ville créative design